

Canon

PIXMA G3410 series

Ξεκινώντας

Příručka pro uvedení
do provozu

Prvé spustenie

Pierwsze uruchomienie

Beüzemelési útmutató

Başlangıç Kılavuzu

Ghid de inițiere

Ръководство за
начално запознаване

Navodila za postavitev
in začetek uporabe

Početak

Διαβάστε πρώτα τις **Πληροφορίες για την ασφάλεια και σημαντικές πληροφορίες** (συμπλήρωμα).

Nejprve si přečtete **Informace o bezpečnosti a důležitá sdělení** (dodatek).

Najprv si prečítajte **Informácie o bezpečnosti a dôležité informácie** (dodatok).

Najpierw przeczytaj dodatek **Informacje o bezpieczeństwie i ważne uwagi**.

Először a (mellékelt) **Biztonsági és fontos tudnivalók** című dokumentumot olvassa el!

Önce **Güvenlik ve Önemli Bilgiler** başlıklı eki okuyun.

Citiți mai întâi **Informații cu privire la siguranță și alte informații importante** (anexa).

Прочетете най-напред **Информация за безопасността и важна информация** (приложение).

Najprej preberite **Informacije o varnosti in pomembne informacije** (dodatek).

Najprije pročitajte **Sigurnosne i važne informacije** (dodatak).



Q T 6 2 2 3 4 V 0 2

1



Εγκατάσταση του εκτυπωτή	σελίδα 1
Instalace tiskárny.....	str. 1
Inštalácia tlačiarne.....	strana 1
Instalowanie drukarki.....	strona 1
A nyomtató üzembe helyezésé.....	1. oldal
Yazıcıyı Kurma	sayfa 1
Instalarea imprimantei	pagina 1
Инсталиране на принтера.....	стр. 1
Namestitev tiskalnika.....	stran 1
Instaliranje pisača.....	stranica 1

2



Σύνδεση με υπολογιστή και Smartphone/Tablet.....	σελίδα 4
Připojení k počítači a chytrému telefonu / tabletu.....	str. 4
Pripojenie k počítaču a smartfónu/tabletu	strana 4
Podłączanie do komputera i smartfona/tabletu	strona 4
Csatlakoztatás számítógéphez és okostelefonhoz/táblagéphez.....	4. oldal
Bilgisayara ve Akıllı Telefona/Tablete Bağlanma	sayfa 4
Conectarea cu computerul și dispozitivele smartphone/tabletele.....	pagina 4
Свързване с компютър и смартфон/таблет	стр. 4
Povezovanje z računalnikom in pametnim telefonom/tabličnim računalnikom.....	stran 4
Povezivanje s računalom i pametnim telefonom / tabletom	stranica 4

Πώς να κρατάτε τον εκτυπωτή
 Jak tiskárnu držet
 Ako držať tlačiareň
 Chwywanie drukarki
 Hogyan kell tartani a nyomtatót?
 Yazıcıyı Tutma
 Cum se ține imprimanta
 Как да държите принтера
 Kako držati tiskalnik
 Kako držati pisac

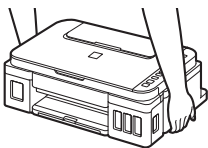

Επεξηγηματικές ταινίες
 Videá s vysvětléním
 Inštruktážne videá
 Filmy poglądowe
 Magyarázó videók
 Açıklayıcı Filmler
 Filme explicative
 Разяснителни филми
 Videoposnetki z navodili
 Videozapisi s objašnjenjima



1. Έλεγχος των στοιχείων που περιλαμβάνονται

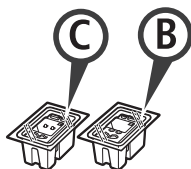

□ Φυσιγγίο

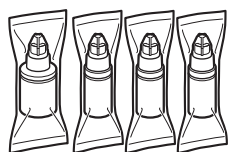

□ Φιάλη μελάνης

- Καλώδιο τροφοδοσίας
- CD-ROM εγκατάστασης για Windows PC
- Πληροφορίες για την ασφάλεια και σημαντικές πληροφορίες
- Ξεκινώντας (αυτό το εγχειρίδιο)

2. Αφαίρεση υλικών συσκευασίας



- 1 Αφαιρέστε τη συσκευασία (όπως η πορτοκαλί ταινία) από τον εκτυπωτή.
- 2
 - ❶ Ανοίξτε τη μονάδα σάρωσης / κάλυμμα.
 - ❷ Αφαιρέστε την πορτοκαλί ταινία και το προστατευτικό υλικό και πετάξτε τα.

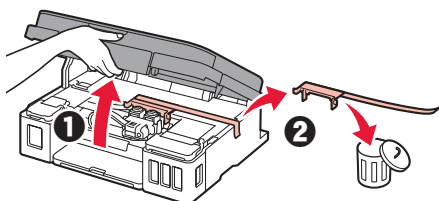

3. Τοποθέτηση του φυσιγγίου



- 1 Ανοίξτε το κάλυμμα ασφάλισης φυσιγγίου.
- 2 Βγάλτε κάθε φυσιγγίο από τη συσκευασία και αφαιρέστε την ετικέτα.

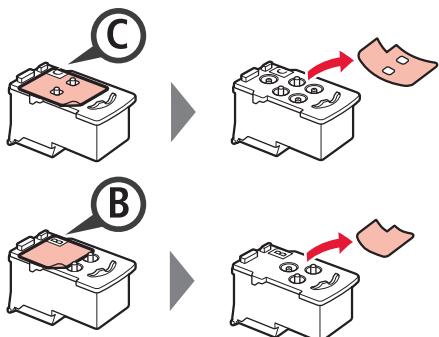

- 3 Αφαιρέστε την προστατευτική ταινία.

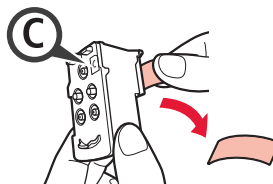

Μην αγγίζετε.

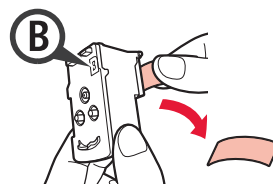

- 4 Τοποθετήστε το C (έγχρωμο) φυσιγγίο στα αριστερά και το B (μαύρο) φυσιγγίο στα δεξιά.

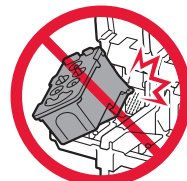
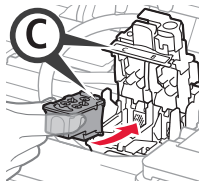

Μην το χτυπάτε στα περιβάλλοντα μέρη.

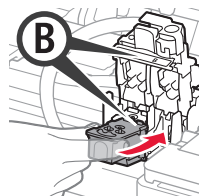

- 5 Κλείστε το κάλυμμα ασφάλισης φυσιγγίου και πιέστε το προς τα κάτω.

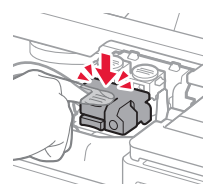
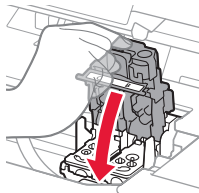

- 6 Πιέστε εντελώς κάτω και τα δύο κουμπιά αρμού.

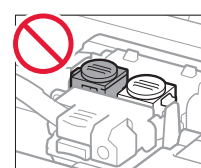
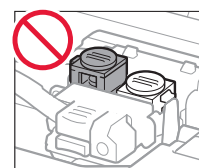
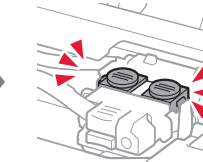
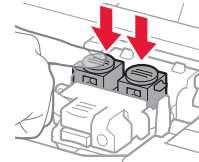

4. Ενεργοποίηση του εκτυπωτή



- 1 ΑΝΑΣΗΚΩΣΤΕ τη μονάδα σάρωσης / κάλυμμα και, στη συνέχεια, κλείστε ξανά.

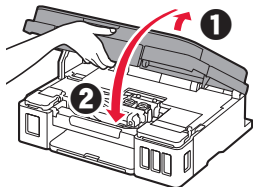

- 2 Συνδέστε το καλώδιο τροφοδοσίας.

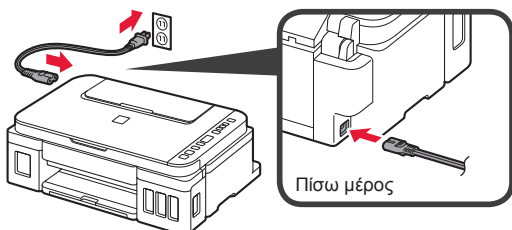

Μη συνδέετε ακόμα τυχόν άλλα καλώδια εκτός από το καλώδιο τροφοδοσίας.

- 3 Πατήστε το κουμπί ON.

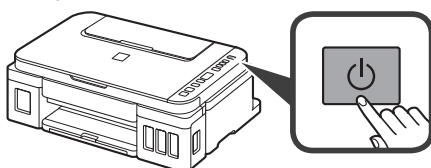

- 4 Βεβαιωθείτε ότι τα  (εικονίδιο Μελάνι (Ink)) και  εμφανίζονται στην οθόνη.

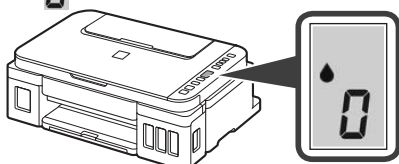

Εάν εμφανιστεί διαφορετική οθόνη, ανατρέξτε στην ενότητα «Αν εμφανιστεί οποιαδήποτε από τις ακόλουθες οθόνες» στη σελίδα 3 για να επιλύσετε το πρόβλημα.

5. Αδειασμα μελάνης



Αυτό το προϊόν απαιτεί προσεκτικό χειρισμό της μελάνης. Ενδέχεται να πεταχτεί μελάνη όταν τα δοχεία μελάνης είναι γεμάτα. Εάν τα ρούχα σας ή κάποιο αντικείμενο λερωθούν με μελάνη, μπορεί να μην καθαρίσουν.

- 1 Ανοίξτε τη μονάδα σάρωσης / κάλυμμα.

- 2 Ανοίξτε το κάλυμμα δοχείου μελάνης.

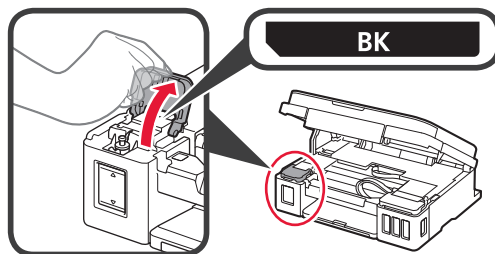

- 3 Πιάστε και αφαιρέστε το κάλυμμα δοχείου του δοχείου μελάνης.

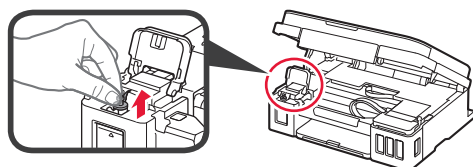

- 4 Κρατήστε τη φιάλη μελάνης σε όρθια θέση και αφαιρέστε το κάλυμμα φιάλης.

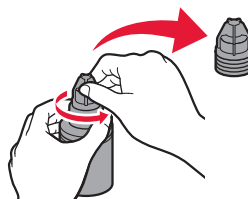

- 5 Τοποθετήστε το ακροφύσιο της φιάλης μελάνης στο σημείο εισροής και γυρίστε τη φιάλη μελάνης ανάποδα.

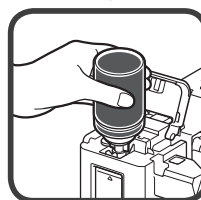
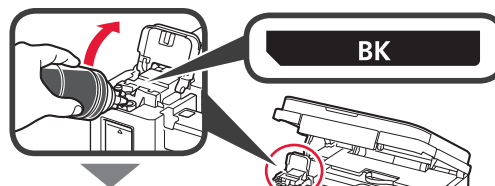

- 6 Αδειάστε όλη την ποσότητα μελάνης στο δοχείο μελάνης. Βεβαιωθείτε ότι έχετε συμπληρώσει μελάνη μέχρι την πάνω γραμμή ορίου (A).

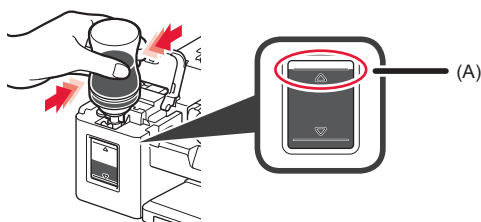

- 7 Τοποθετήστε ξανά το κάλυμμα δοχείου με ασφάλεια.

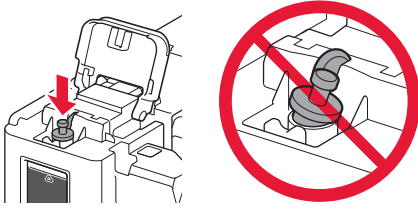

- 8 Κλείστε το κάλυμμα δοχείου μελάνης.

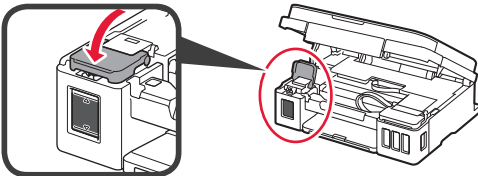

- 9 Επαναλάβετε τα βήματα 2 έως 8 για να αδειάσετε όλη την ποσότητα μελάνης στα αντίστοιχα δοχεία μελάνης στα δεξιά σύμφωνα με την επισήμανση.

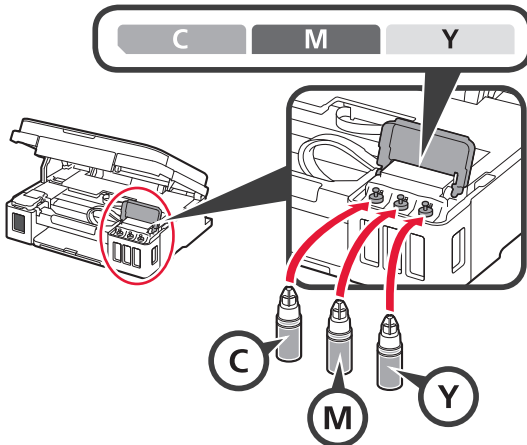

Βεβαιωθείτε ότι έχετε συμπληρώσει μελάνη μέχρι την πάνω γραμμή ορίου (A).

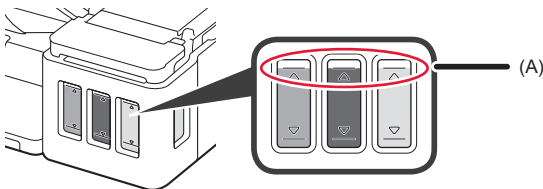

- 10 ΑΝΑΣΗΚΩΣΤΕ τη μονάδα σάρωσης / κάλυμμα και, στη συνέχεια, κλείστε ξανά.

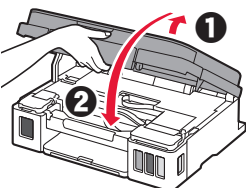

6. Προετοιμασία συστήματος μελάνης

- 1 Πατήστε το κουμπί **Μαύρο (Black)** και βεβαιωθείτε ότι το  (εικονίδιο Μελάνι (Ink)) έχει εξαφανιστεί.

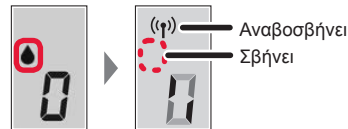
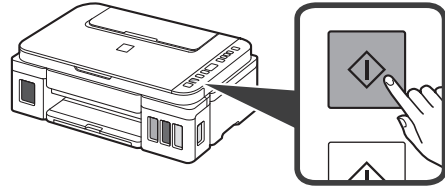

Η προετοιμασία μελάνης απαιτεί περίπου 5 έως 6 λεπτά. Προχωρήστε στην επόμενη σελίδα.

? Αν εμφανιστεί οποιαδήποτε από τις ακόλουθες οθόνες

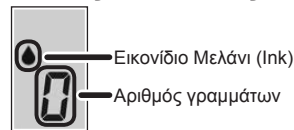

E04

Τα φυσίγγια δεν έχουν τοποθετηθεί σωστά.

➔ «3. Τοποθέτηση του φυσιγγίου» στη σελίδα 1

E05

Δεν έχει εγκατασταθεί κανένα φυσίγγιο.

➔ «3. Τοποθέτηση του φυσιγγίου» στη σελίδα 1

E09

Το προστατευτικό υλικό δεν έχει αφαιρεθεί.

➔ «2. Αφαίρεση υλικών συσκευασίας» στη σελίδα 1

P08

Δεν έχει γίνει σωστή προετοιμασία της μελάνης.

Πατήστε το κουμπί **ON** για να κάνετε επανεκκίνηση του εκτυπωτή και, στη συνέχεια, ανατρέξτε στην ενότητα «5. Άδειασμα μελάνης» στη σελίδα 2.

 **0**

Αναμονή προετοιμασίας μελάνης.

➔ «6. Προετοιμασία συστήματος μελάνης»

Εάν δεν έχετε ακόμα προσθέσει μελάνη στο δοχείο μελάνης, ανατρέξτε στην ενότητα «5. Άδειασμα μελάνης» στη σελίδα 2.

Για όλες τις λοιπές περιπτώσεις, ανατρέξτε στο **Εγχειρίδιο Online**.

Στη συνέχεια, προχωρήστε σε κάποιο βήμα ανάλογα με τον τρόπο με τον οποίο χρησιμοποιείτε τον εκτυπωτή.

- Για χρήση του εκτυπωτή με σύνδεση μόνο σε υπολογιστή ή σε υπολογιστή και smartphone

➔ «7-A. Σύνδεση σε υπολογιστή»

- Για να χρησιμοποιήσετε τον εκτυπωτή με σύνδεση μόνο σε smartphone

➔ «7-B. Σύνδεση με Smartphone» στη σελίδα 6

Για χρήση του εκτυπωτή χωρίς σύνδεση σε υπολογιστή ή smartphone

- 1 Πατήστε το κουμπί **Στοπ (Stop)** στον εκτυπωτή.
- 2 Περιμένετε μέχρι να εμφανιστεί η ένδειξη **i** στην οθόνη. Η ρύθμιση έχει ολοκληρωθεί.

7-A. Σύνδεση σε υπολογιστή



Απαιτείται ρύθμιση σύνδεσης για κάθε υπολογιστή. Προχωρήστε στη ρύθμιση από το βήμα 1 για κάθε υπολογιστή.

1 Εκκινήστε το αρχείο εγκατάστασης για κάθε μέθοδο **A** ή μέθοδο **B**.

A Λήψη από το διαδίκτυο

- 1 Ανοίξτε ένα πρόγραμμα περιήγησης (e κ.λπ.) στον υπολογιστή σας.
- 2 Καταχωρίστε το ακόλουθο URL και μεταβείτε στη διαδικτυακή τοποθεσία της Canon.

<http://ij.start.canon>



- 3 Επιλέξτε **Εγκατάσταση**.



- 4 Καταχωρίστε το όνομα του μοντέλου του εκτυπωτή σας και κάντε κλικ στην επιλογή **OK**.

Μπορείτε να επιλέξετε ένα όνομα μοντέλου από τη λίστα.

- 5 Κάντε κλικ στην επιλογή **Εγκατάσταση**.



Οι διαδικασίες για Windows εμφανίζονται παρακάτω. Αν χρησιμοποιείτε υπολογιστή με λειτουργικό σύστημα που δεν είναι Windows, όπως Chrome OS, προχωρήστε στην εγκατάσταση σύμφωνα με τις οδηγίες που εμφανίζονται στην οθόνη.

- 6 Κάντε κλικ στην επιλογή **Λήψη** και κατεβάστε το αρχείο εγκατάστασης.

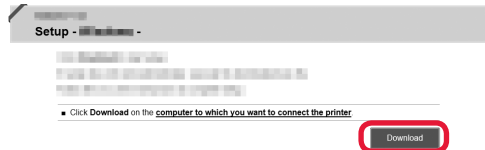

- 7 Εκτελέστε το ληφθέν αρχείο.

Για να συνεχίσετε, προχωρήστε στο βήμα 2 στην επόμενη σελίδα.

B Χρήση CD-ROM εγκατάστασης (μόνο για Windows)

1 Τοποθετήστε το CD-ROM εγκατάστασης στον υπολογιστή σας.



■ Κατά τη χρήση Windows 10 ή Windows 8.1:

2 Όταν το ακόλουθο μήνυμα εμφανίζεται στη δεξιά πλευρά της οθόνης του υπολογιστή, κάντε κλικ σε αυτό.



3 Αν εμφανιστεί η ακόλουθη οθόνη, κάντε κλικ στην επιλογή **Εκτέλεση Msetup4.exe (Run Msetup4.exe)**.

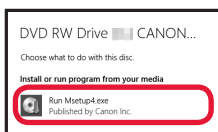

4 Αν εμφανιστεί το παράθυρο διαλόγου Έλεγχος λογαριασμού χρήστη (User Account Control), κάντε κλικ στην επιλογή **Ναι (Yes)**.

Όταν αυτό το μήνυμα δεν εμφανίζεται (ή έχει εξαφανιστεί)

1. Κάντε κλικ στην επιλογή **Εξερεύνηση αρχείων (File Explorer)**, στη γραμμή εργασιών.



2. Κάντε κλικ στην επιλογή **Αυτός ο υπολογιστής (This PC)**, στην αριστερή πλευρά του παραθύρου που έχει ανοίξει.

3. Κάντε διπλό κλικ στο εικονίδιο του CD-ROM, στη δεξιά πλευρά του παραθύρου. Αν εμφανιστούν τα περιεχόμενα του CD-ROM, κάντε διπλό κλικ στο αρχείο **Msetup4.exe**.

4. Προχωρήστε στο βήμα 4.

■ Κατά τη χρήση Windows 7:

2 Όταν εμφανιστεί η οθόνη **Αυτόματη αναπαραγωγή (AutoPlay)**, κάντε κλικ στην επιλογή **Εκτέλεση Msetup4.exe (Run Msetup4.exe)**.

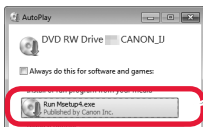

Όταν δεν εμφανίζεται η οθόνη **Αυτόματη αναπαραγωγή (AutoPlay)**

1. Κάντε κλικ στην επιλογή **Υπολογιστής (Computer)** από το μενού έναρξης.

2. Κάντε διπλό κλικ στο εικονίδιο του CD-ROM, στη δεξιά πλευρά του παραθύρου που έχει ανοίξει. Αν εμφανιστούν τα περιεχόμενα του CD-ROM, κάντε διπλό κλικ στο αρχείο **Msetup4.exe**.

3 Αν εμφανιστεί το παράθυρο διαλόγου Έλεγχος λογαριασμού χρήστη (User Account Control), κάντε κλικ στην επιλογή **Συνέχεια (Continue)**.

Για να συνεχίσετε, προχωρήστε στο βήμα 2.

2 Κάντε κλικ στο **Εκκίνηση ρύθμισης (Start Setup)**.

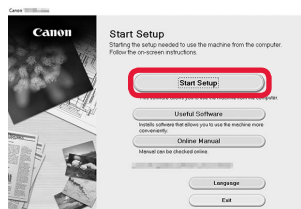

Ακολουθήστε τις οδηγίες στην οθόνη για να συνεχίσετε τη ρύθμιση.

Αν εμφανιστεί η ακόλουθη οθόνη, κάντε κλικ στο **Έξοδος (Exit)**.

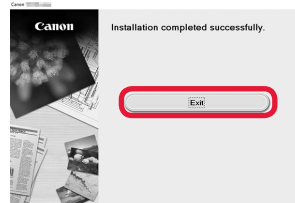

Η ρύθμιση έχει ολοκληρωθεί όταν εμφανιστεί η ένδειξη **i** στην οθόνη του εκτυπωτή. Μπορείτε να εκτυπώσετε από τον υπολογιστή σας.

7-B. Σύνδεση σε Smartphone



Απαιτείται ρύθμιση σύνδεσης για κάθε smartphone. Προχωρήστε στη ρύθμιση από το βήμα 1 για κάθε smartphone.

Προετοιμασία

- Ενεργοποιήστε το Wi-Fi στο smartphone σας.
- Αν έχετε ασύρματο δρομολογητή, συνδέστε το smartphone στον ασύρματο δρομολογητή που θέλετε να συνδέσετε στον εκτυπωτή.
- * Για τις διαδικασίες, ανατρέξτε στα εγχειρίδια του smartphone και του ασύρματου δρομολογητή ή επικοινωνήστε με τους κατασκευαστές τους.

1 Εγκαταστήστε το λογισμικό εφαρμογής Canon PRINT Inkjet/SELPHY στο smartphone σας.



iOS : Κάντε αναζήτηση για "Canon PRINT" στο App Store.

Android : Κάντε αναζήτηση για "Canon PRINT" στο Google Play.

Ή αποκτήστε πρόσβαση στη διαδικτυακή τοποθεσία Canon κάνοντας σάρωση του κωδικού QR.



- * Δεν μπορείτε να συνδέσετε το smartphone σας στο διαδίκτυο ασύρματα κατά την άμεση σύνδεση του εκτυπωτή στο smartphone. Σε αυτήν την περίπτωση ενδέχεται να χρεωθείτε ανάλογα με τη σύμβαση με τον πάροχο της υπηρεσίας σας.
- * Μπορούν να συνδεθούν έως και 5 συσκευές απευθείας στον εκτυπωτή μέσω σύνδεσης ασύρματου LAN.

2 Ελέγξτε την οθόνη του εκτυπωτή.

Η οθόνη θα σβήσει, αν δεν πραγματοποιηθεί καμία ενέργεια για περίπου 10 λεπτά. Για να προβάλετε την οθόνη, πατήστε οποιοδήποτε κουμπί στον πίνακα λειτουργίας (εκτός από το κουμπί **ON**).

- Αν εμφανιστεί οποιαδήποτε από τις ακόλουθες οθόνες:



Προχωρήστε στο **B**.

Περιστροφή

Αναβοσβήνει

- Αν εμφανιστεί η ακόλουθη οθόνη:



- Εάν εμφανίζεται το εικονίδιο (P), ο εκτυπωτής έχει συνδεθεί σε ένα δίκτυο.
- Αν εμφανιστεί το εικονίδιο (P)^x, ο εκτυπωτής δεν μπορεί να επικοινωνήσει με σύνδεση ασύρματου LAN. Για λεπτομέρειες, μεταβείτε στη διεύθυνση «<http://ij.start.canon>» για να δείτε τις **Συχνές ερωτήσεις**.

Προχωρήστε στο **A**.

A **iOS** **Android**

- 1 Πατήστε το εγκατεστημένο λογισμικό εφαρμογής σας.



- 2 Ακολουθήστε τις οδηγίες στην οθόνη για να καταχωρήσετε τον εκτυπωτή.

- 3 Βεβαιωθείτε ότι εμφανίζεται η παρακάτω οθόνη.

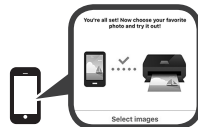

Η σύνδεση με το smartphone σας έχει ολοκληρωθεί. Μπορείτε να εκτυπώσετε από το smartphone σας.

Για να εκτυπώσετε φωτογραφίες, τοποθετήστε φωτογραφικό χαρτί. Ανατρέξτε στην ενότητα «Τοποθέτηση φωτογραφικού χαρτιού» στη σελίδα 8.

- B** Οι παρακάτω διαδικασίες ποικίλουν ανάλογα με το iOS ή το Android. Επιλέξτε το λειτουργικό σας σύστημα και προχωρήστε στην αντίστοιχη διαδικασία.

iOS

- 1** Πατήστε **Ρυθμίσεις (Settings)** στην αρχική οθόνη του smartphone και μετά πατήστε **Canon_ij_XXXX** στις ρυθμίσεις Wi-Fi.

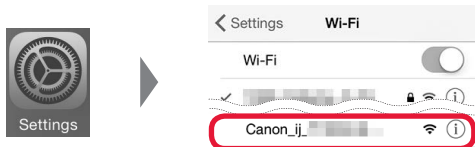

Αν το **Canon_ij_XXXX** δεν εμφανιστεί στη λίστα, ανατρέξτε στην ενότητα "Αντιμετώπιση προβλημάτων" παρακάτω για να λειτουργήσει ο εκτυπωτής και, στη συνέχεια, επαναλάβετε το βήμα **1**.

- 2** Πατήστε το εγκατεστημένο λογισμικό εφαρμογής σας.



- 3** Ακολουθήστε τις οδηγίες στην οθόνη για να καταχωρήσετε τον εκτυπωτή.

Ακολουθήστε τις οδηγίες στην οθόνη για να συνεχίσετε τη ρύθμιση.

Αν επιλέξετε **Auto Select Conn. Method (recommended)** στην οθόνη επιλογής μεθόδου σύνδεσης, η κατάλληλη μέθοδος σύνδεσης επιλέγεται αυτόματα ανάλογα με το περιβάλλον σας.

- 4** Βεβαιωθείτε ότι εμφανίζεται η παρακάτω οθόνη.



Η σύνδεση με το smartphone σας έχει ολοκληρωθεί. Μπορείτε να εκτυπώσετε από το smartphone σας.

Για να εκτυπώσετε φωτογραφίες, τοποθετήστε φωτογραφικό χαρτί. Ανατρέξτε στην ενότητα «Τοποθέτηση φωτογραφικού χαρτιού» στη σελίδα 8.

Android

- 1** Πατήστε το εγκατεστημένο λογισμικό εφαρμογής σας.



- 2** Ακολουθήστε τις οδηγίες στην οθόνη για να καταχωρήσετε τον εκτυπωτή.

Αν το μήνυμα "**Printer is not registered. Perform printer setup?**" δεν εμφανιστεί, ανατρέξτε στην ενότητα "Αντιμετώπιση προβλημάτων" παρακάτω για να λειτουργήσει ο εκτυπωτής και περιμένετε λίγο μέχρι να εμφανιστεί το μήνυμα.

Ακολουθήστε τις οδηγίες στην οθόνη για να συνεχίσετε τη ρύθμιση.

Η κατάλληλη μέθοδος σύνδεσης επιλέγεται ανάλογα με το περιβάλλον σας.

- 3** Βεβαιωθείτε ότι εμφανίζεται η παρακάτω οθόνη.



? Αντιμετώπιση προβλημάτων

Ο εκτυπωτής δεν βρέθηκε από το smartphone σας.

- 1** Πατήστε και κρατήστε πατημένο το πλήκτρο **Άμεση (Direct)** στον εκτυπωτή για περίπου 2 δευτερόλεπτα μέχρι να αρχίσει να αναβοσβήνει το εικονίδιο στην οθόνη.

- 2** Επιστρέψτε στη λειτουργία του smartphone σας.

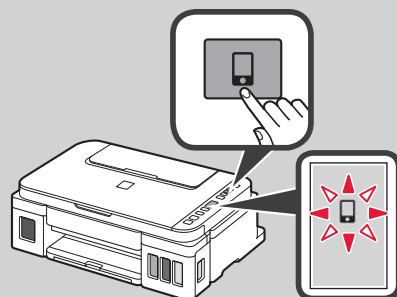



1 Ανοίξτε την υποστήριξη χαρτιού.

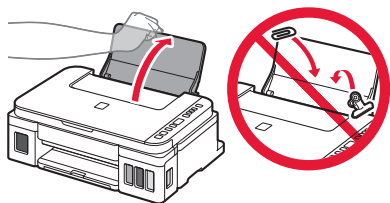

2 Σύρετε τον δεξιό οδηγό χαρτιού έως το τέρμα.

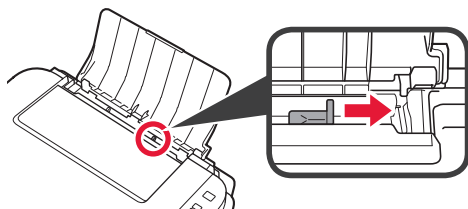

3 1 Τοποθετήστε χαρτί με την πλευρά εκτύπωσης στραμμένη προς τα πάνω.

2 Σύρετε τον δεξιό οδηγό χαρτιού για να τον ευθυγραμμίσετε με την πλαινή πλευρά της σπείρας των χαρτιών.

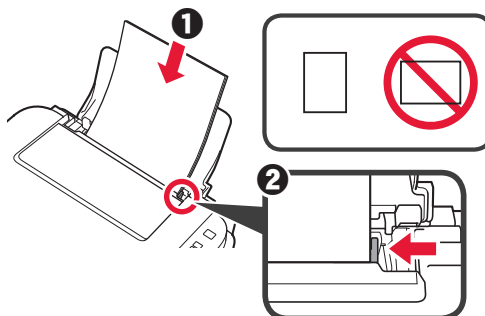

4 1 Τραβήξτε έξω τη θήκη εξόδου χαρτιού.

2 Ανοίξτε την προέκταση θήκης εξόδου.

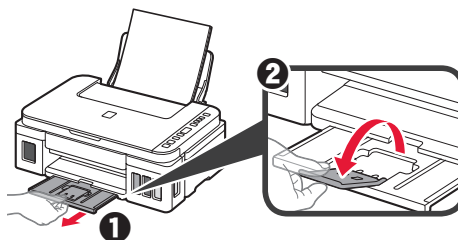

Μεταφορά του εκτυπωτή σας

Κατά τη μετακίνηση του εκτυπωτή, βεβαιωθείτε για τα παρακάτω. Ανατρέξτε στο **Εγχειρίδιο Online** για λεπτομέρειες.

Ελέγξτε ότι και τα δύο κουμπιά αρμού είναι εντελώς πιεσμένα κάτω για να αποφύγετε διαρροές μελάνης.

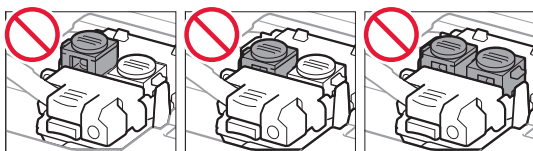
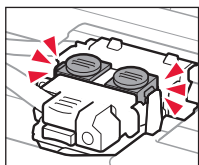

Συσκευάστε τον εκτυπωτή σε μια πλαστική τσάντα σε περίπτωση που διαρρεύσει μελάνη.

- Συσκευάστε τον εκτυπωτή σε ένα ανθεκτικό κιβώτιο ώστε η κάτω πλευρά του να τοποθετηθεί στον πάτο του κιβωτίου, χρησιμοποιώντας επαρκή ποσότητα προστατευτικού υλικού για την ασφαλή μεταφορά του.
- Μην γείρετε τον εκτυπωτή. Μπορεί να διαρρεύσει μελάνη.
- Δείξτε προσοχή κατά το χειρισμό και φροντίστε η συσκευασία να είναι όρθια και ΟΧΙ ανάποδα ή στο πλάι, καθώς μπορεί να προκληθεί βλάβη στον εκτυπωτή και διαρροή μελάνης.
- Κατά τη μεταφορά του εκτυπωτή από κάποια εταιρεία μεταφορών, φροντίστε να επισημάνετε το κιβώτιο με την ένδειξη «ΑΥΤΗ Η ΠΛΕΥΡΑ ΕΠΑΝΩ» για να παραμείνει η κάτω πλευρά του εκτυπωτή στον πάτο του κιβωτίου. Προσθέστε επίσης τις επισημάνσεις «ΕΥΘΡΑΥΣΤΟ» ή «ΠΡΟΣΕΚΤΙΚΟΣ ΧΕΙΡΙΣΜΟΣ».

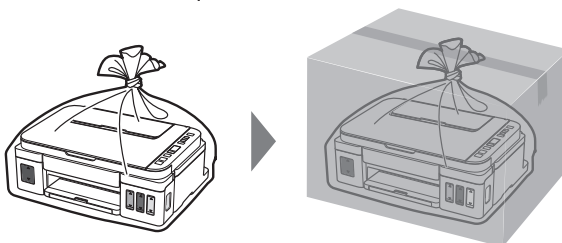

1. Kontrola obsahu balení

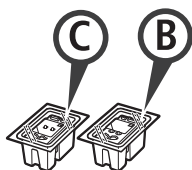

□ Kazeta

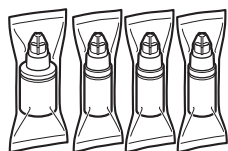

□ Láhev na inkoust

- Napájecí kabel
- Instalační disk CD-ROM pro počítač se systémem Windows
- Informace o bezpečnosti a důležitá sdělení
- Příručka pro uvedení do provozu (tato příručka)

2. Odstranění ochranného materiálu



- 1 Odstraňte ochranný materiál okolo tiskárny, jako je například oranžová páska.
- 2 **1** Otevřete skener / kryt.
2 Odstraňte oranžovou pásku i ochranný materiál a zahodte je.

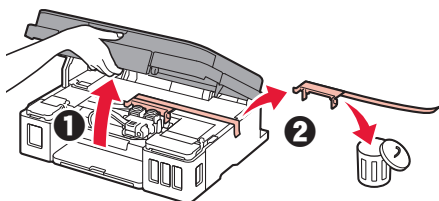

3. Instalace kazety



- 1 Otevřete zajišťovací kryt kazety.
- 2 Vyměňte jednotlivé kazety z obalu a odstraňte jejich etikety.

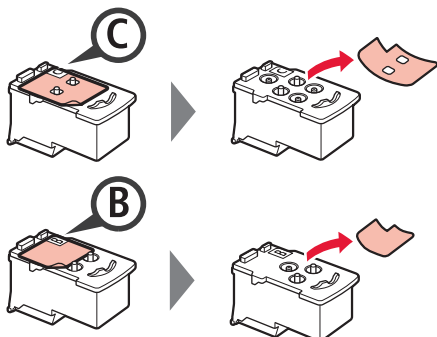
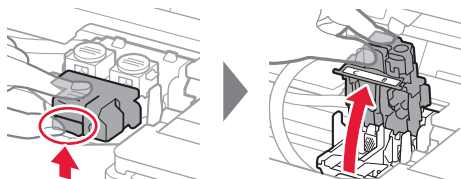

- 3 Odstraňte ochrannou pásku.

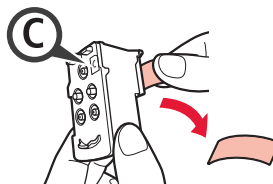

Těchto míst se nedotýkejte.

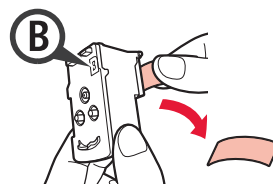

- 4 Zasuňte C (barevnou) kazetu nalevo a B (černou) kazetu napravo.

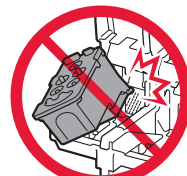
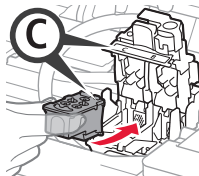

Při manipulaci dávejte pozor, ať nenarazíte do okolních součástí.

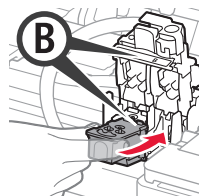

- 5 Zavřete zajišťovací kryt kazety a zatlačte jej směrem dolů.

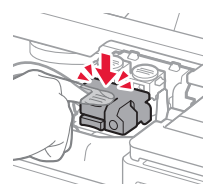
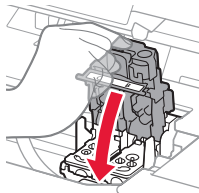

- 6 Zatlačte obě tlačítka pro spojení zcela dolů.

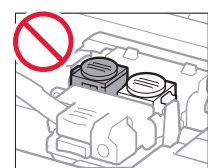
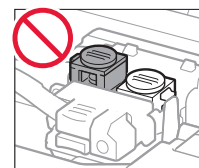
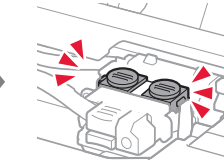
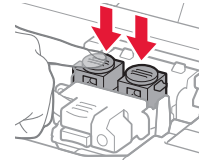

4. Zapnutí tiskárny



- 1 ZVEDNĚTE skener / kryt a následně jej zavřete.

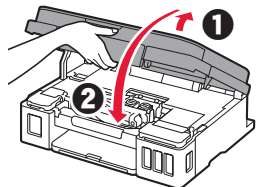

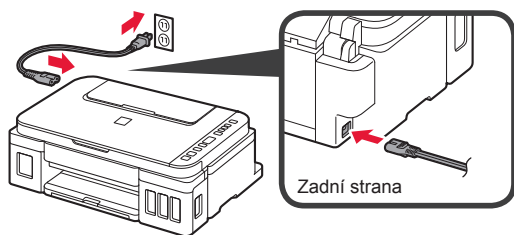

- 2 Připojte napájecí kabel.

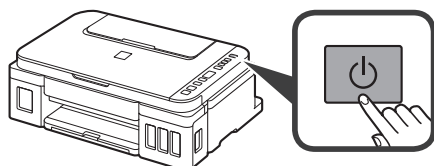

Nepřipojujte zatím žádný kabel kromě napájecího.

- 3 Stiskněte tlačítko **ZAPNOUT (ON)**.



- 4 Ujistěte se, že na obrazovce vidíte kontrolku (ikona Inkoust (Ink)) i symbol .

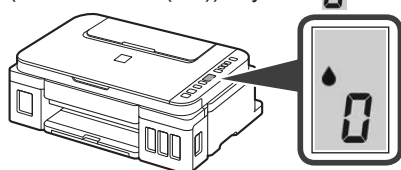

Pokud se zobrazí jiná obrazovka, informace o postupu řešení naleznete v části „Pokud se otevře některá z následujících obrazovek“ na straně 3.

5. Nalítí inkoustu



Tento produkt vyžaduje pečlivé zacházení s inkoustem. Při plnění inkoustu do nádržek s inkoustem může tento inkoust vystříknout. Inkoust z případně potřísněného oblečení nebo jiných předmětů nemusí být odstraněn.

- 1 Otevřete skener / kryt.

- 2 Otevřete kryt nádržky s inkoustem.

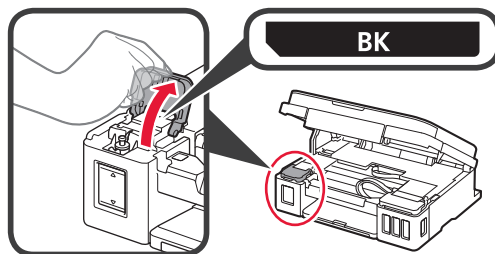

- 3 Uchopte krytku nádržky, odstraňte ji z nádržky s inkoustem.

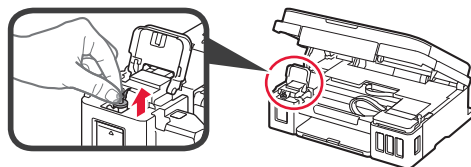

- 4 Láhev na inkoust uchopte v její vzpřímené poloze a odstraňte krytku láhve.

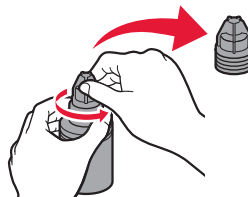

- 5 Trysku láhve na inkoust zasuňte do přívodu a láhev na inkoust postavte vzhůru nohama.

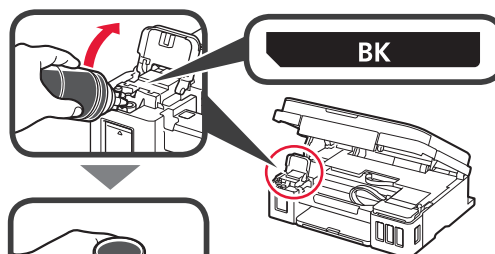

- 6 Nalijte veškerý inkoust do nádržky s inkoustem. Ujistěte se, že inkoust byl naplněn až po linku horního množství (A).

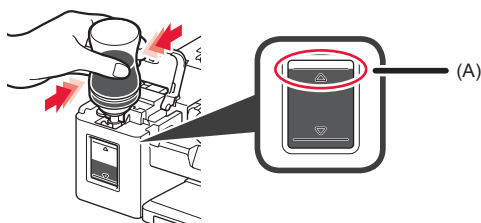

7 Bezpečně nasadíte krytku nádržky.



8 Zavřete kryt nádržky s inkoustem.

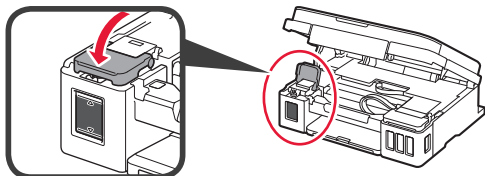

9 Zopakováním kroků 2 až 8 nalijte veškerý inkoust do odpovídajících nádržek s inkoustem napravo podle jejich označení.

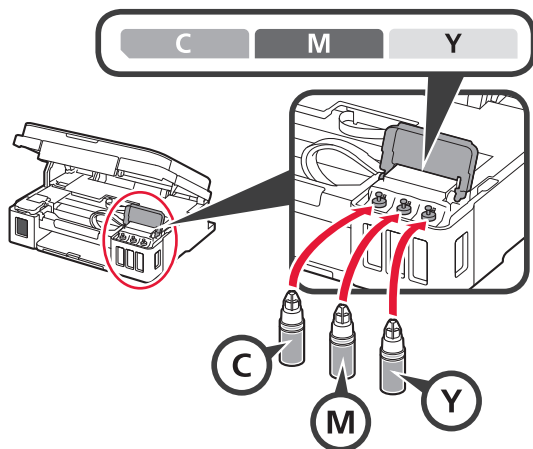

Ujistěte se, že inkoust byl naplněn až po linku horního množství (A).

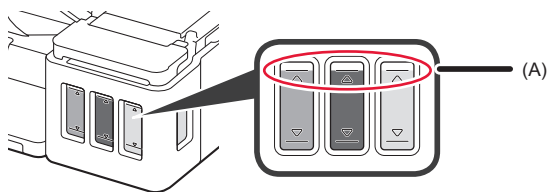

10 ZVEDNĚTE skener / kryt a následně jej zavřete.

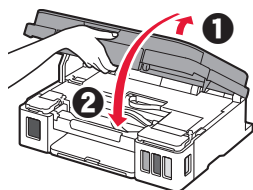

6. Příprava systému inkoustu

1 Stiskněte tlačítko Černý (Black) a ujistěte se, že zmizí kontrolka  (ikona Inkoust (Ink)).

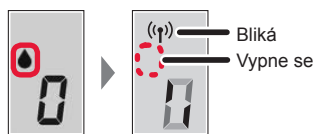
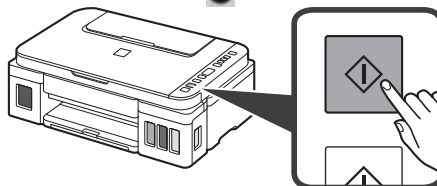

Příprava inkoustu trvá přibližně 5 až 6 minut. Pokračujte na další stránce.

? Pokud se otevře jakákoli z následujících obrazovek

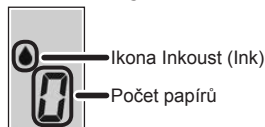

E04

Kazety nejsou nainstalovány správně.
→ „3. Instalace kazety“ na straně 1

E05

Nejsou nainstalovány žádné kazety.
→ „3. Instalace kazety“ na straně 1

E09

Neodstranili jste ochranný materiál.
→ „2. Odstranění ochranného materiálu“ na straně 1

P08

Inkoust není normálně připraven.
Stisknutím tlačítka **ZAPNOUT (ON)** tiskárnu restartujte a poté se podívejte do části „5. Nalítí inkoustů“ na straně 2.

 0

Čeká se na přípravu inkoustu.
→ „6. Inkoustový systém se připravuje“
Pokud jste ještě nenalili inkoust do nádržky s inkoustem, viz část „5. Nalítí inkoustů“ na straně 2.

Všechny další informace naleznete v dokumentu **Příručka online**.

Následně přejděte ke kroku, který popisuje vámi preferované využití tiskárny.

- **Používání tiskárny s připojením pouze k počítači nebo k počítači i chytrému telefonu**

➔ „7-A. Připojení k počítači”

- **Používání tiskárny výhradně připojené k chytrému telefonu**

➔ „7-B. Připojení k chytrému telefonu” na straně 6

Používání tiskárny bez připojení k počítači nebo chytrému telefonu

- 1 Stiskněte tlačítko **Zastavit (Stop)** na tiskárně.
- 2 Počkejte, dokud se na obrazovce neobjeví symbol .

Nastavení je tímto dokončeno.

7-A. Připojení k počítači



Nastavení připojení je třeba provést u každého počítače. Při nastavení postupujte u každého počítače od kroku 1.

1 Spusťte instalační soubor pro metodu **A** nebo **B**.

A Stažení z internetu

- 1 V počítači otevřete webový prohlížeč (e apod.).
- 2 Vložte následující adresu URL a přejděte na stránky společnosti Canon.

<http://ij.start.canon>



- 3 Vyberte možnost **Nastavení**.



- 4 Zadejte název modelu vaší tiskárny a klepněte na tlačítko **OK**.

OK

Název modelu můžete zvolit také ze seznamu.

- 5 Klepněte na tlačítko **Nastavení**.



V následující části naleznete postup pro systém Windows. Pokud používáte počítač s jiným operačním systémem, než je Windows (např. Chrome OS), proveďte instalaci podle pokynů na obrazovce.

- 6 Klepnutím na tlačítko **Stáhnout** stáhněte instalační soubor.

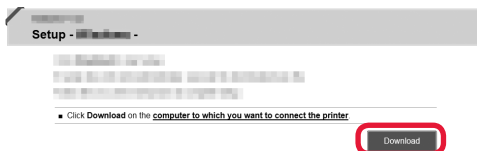

- 7 Spusťte stažený soubor.

Pokračujte krokem 2 na další stránce.

B Použití instalačního disku CD-ROM (pouze v systému Windows)

1 Vložte instalační disk CD-ROM do počítače.



■ Při použití systému Windows 10 nebo Windows 8.1:

2 Jakmile se na pravé straně obrazovky počítače zobrazí následující zpráva, klepněte na ni.



3 Pokud se otevře následující obrazovka, klepněte na tlačítko **Spustit Msetup4.exe (Run Msetup4.exe)**.

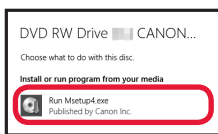

4 Pokud se otevře dialogové okno **Řízení uživatelských účtů (User Account Control)**, klepněte na tlačítko **Ano (Yes)**.

Pokud se tato zpráva nezobrazí (nebo zmizí)

1. Na hlavním panelu klepněte na tlačítko **Průzkumník souborů (File Explorer)**.



2. Na levé straně otevřeného okna klepněte na tlačítko **Tento počítač (This PC)**.

3. Poklepejte na ikonu CD-ROM v pravé části okna. Po otevření obsahu disku CD-ROM poklepejte na soubor **Msetup4.exe**.

4. Přejděte ke kroku 4.

■ Při použití systému Windows 7:

2 Pokud se otevře obrazovka **Přehrát automaticky (AutoPlay)**, klepněte na tlačítko **Spustit Msetup4.exe (Run Msetup4.exe)**.

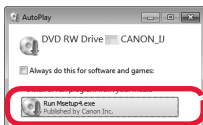

Pokud se obrazovka **Přehrát automaticky (AutoPlay)** neotevře

1. V nabídce Start klepněte na tlačítko **Počítač (Computer)**.

2. Poklepejte na ikonu CD-ROM v pravé části otevřeného okna. Po otevření obsahu disku CD-ROM poklepejte na soubor **Msetup4.exe**.

3 Pokud se otevře dialogové okno **Řízení uživatelských účtů (User Account Control)**, klepněte na tlačítko **Pokračovat (Continue)**.

Pokračujte od kroku 2.

2 Klepněte na tlačítko **Zahájit nastavení (Start Setup)**.

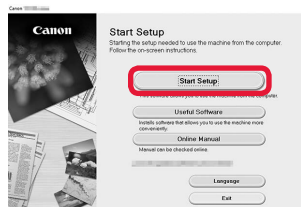

Pokud se otevře následující obrazovka, klepněte na tlačítko **Konec (Exit)**.

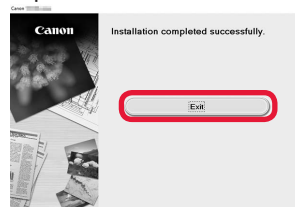

S nastavením postupujte podle pokynů uvedených na obrazovce.

Nastavení lze považovat za dokončené jakmile se na obrazovce tiskárny zobrazí symbol . Nyní můžete tisknout ze svého počítače.

7-B. Připojení k chytrému telefonu



Nastavení připojení je třeba provést u každého chytrého telefonu. Při nastavení postupujte u každého chytrého telefonu od kroku 1.

Příprava

- Ve svém chytrém telefonu aktivujte připojení Wi-Fi.
- Pokud používáte bezdrátový směrovač, připojte chytrý telefon k bezdrátovému směrovači, který chcete připojit k tiskárně.
- * Informace o postupu naleznete v příručce k chytrému telefonu a bezdrátovému směrovači, nebo se můžete obrátit na jejich výrobce.

1 Do chytrého telefonu nainstalujte aplikaci Canon PRINT Inkjet/SELPHY.



iOS : Vyhledejte aplikaci „Canon PRINT“ v obchodě App Store.

Android : Vyhledejte aplikaci „Canon PRINT“ v obchodě Google Play.

Případně otevřete webovou stránku společnosti Canon naskenováním QR kódu.



- * Při přímém připojení tiskárny k chytrému telefonu nemůžete chytrý telefon připojit bezdrátově k internetu. V takovém případě vám mohou být účtovány poplatky v závislosti na vaší smlouvě s poskytovatelem služeb.
- * K tiskárně lze přímo skrze připojení k bezdrátové síti LAN připojit až 5 zařízení.

2 Prohlédněte si obrazovku tiskárny.

Obrazovka se po přibližně 10 minutách nečinnosti vypne. Stisknutím jednoho z tlačítek na ovládacím panelu (mimo tlačítko **ZAPNOUT (ON)**) obrazovku znovu zapnete.

- Pokud se otevře jakákoliv z následujících obrazovek:



Otáčí se



Bliká

Přejděte k části **B**.

- Pokud se otevře následující obrazovka:



Přejděte k části **A**.

- Pokud se zobrazí ikona (Ⓜ), tiskárna je připojena k síti.
- Pokud se zobrazí ikona (Ⓜ)^x, tiskárna nedokáže prostřednictvím bezdrátové sítě LAN komunikovat. Podrobnosti naleznete na adrese „<http://ij.start.canon>“ v části **Časté dotazy**.

A iOS Android

- 1 Klepněte na nainstalovanou aplikaci.



- 2 Podle pokynů na obrazovce zaregistrujte tiskárnu.

- 3 Zkontrolujte, zda se otevřela následující obrazovka.

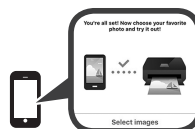

Připojení k chytrému telefonu bylo dokončeno. Nyní můžete tisknout ze svého chytrého telefonu.

Před tiskem fotografií je nutné vložit fotografický papír. Přejděte k části „Vložení papíru“ na stráně 8.

- B** Níže uvedené postupy se liší v závislosti na tom, zda používáte systém iOS nebo Android. Vyberte svůj operační systém a postupujte dále podle pokynů.

iOS

- 1 Klepněte na možnost **Nastavení (Settings)** na domovské obrazovce chytrého telefonu a poté na možnost **Canon_ij_XXXX** v nastavení připojení Wi-Fi.



Pokud se položka **Canon_ij_XXXX** v seznamu nezobrazí, postupujte při práci s tiskárnou podle následujících pokynů „Řešení potíží“ a proveďte znovu krok 1.

- 2 Klepněte na nainstalovanou aplikaci.



- 3 Podle pokynů na obrazovce zaregistrujte tiskárnu.

S nastavením postupujte podle pokynů uvedených na obrazovce.

Pokud jste vybrali možnost **Autom. vybrat způsob příp. (doporučeno) (Auto Select Conn. Method (recommended))** na obrazovce pro výběr metody připojení, zvolí se nejvhodnější metoda připojení s ohledem na vaše prostředí.

- 4 Zkontrolujte, zda se otevřela následující obrazovka.



Připojení k chytrému telefonu bylo dokončeno. Nyní můžete tisknout ze svého chytrého telefonu.

Před tiskem fotografií je nutné vložit fotografický papír. Přejděte k části „Vložení papíru“ na stráně 8.

Android

- 1 Klepněte na nainstalovanou aplikaci.



- 2 Podle pokynů na obrazovce zaregistrujte tiskárnu.

Pokud se zpráva „**Tiskárna není zaregistrována. Přejete si spustit nastavení tiskárny? (Printer is not registered. Perform printer setup?)**“ nezobrazí, při práci s tiskárnou postupujte podle následujících pokynů „Řešení potíží“ a vyčkejte na zobrazení zprávy.

S nastavením postupujte podle pokynů uvedených na obrazovce.

S ohledem na vaše prostředí se zvolí nejvhodnější metoda připojení.

- 3 Zkontrolujte, zda se otevřela následující obrazovka.



Řešení potíží

V chytrém telefonu není tiskárna uvedena.

- 1 Stiskněte a přidržejte tlačítko **Přímé (Direct)** na tiskárně přibližně na 2 sekundy, dokud ikona na obrazovce nezačne blikat.

- 2 Vraťte se k operacím s vaším chytrým telefonem.

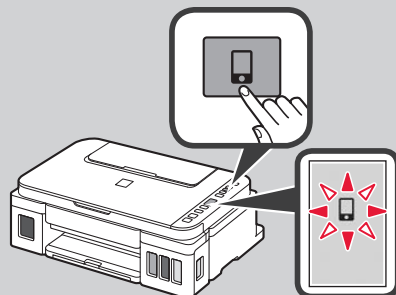



1 Otevřete opěrku papíru.

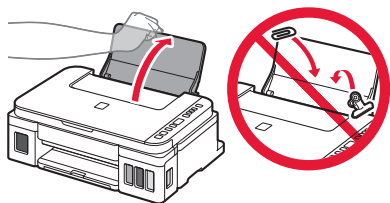

2 Posuňte pravé vodičko papíru do koncové polohy.

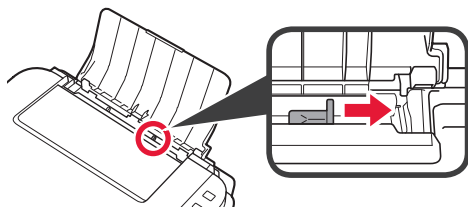

3 1 Vložte papír tiskovou stranou nahoru.
2 Posunutím vodička papíru doprava je zarovnejte se stranou stohu papíru.

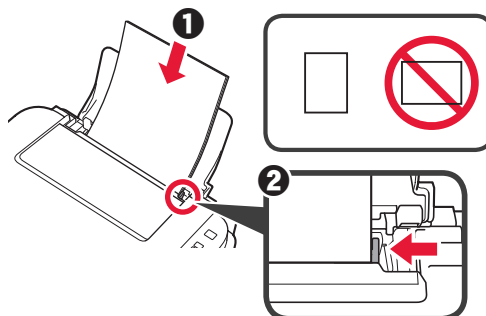

4 1 Vytáhněte výstupní zásobník na papír.
2 Otevřete nástavec výstupního zásobníku.

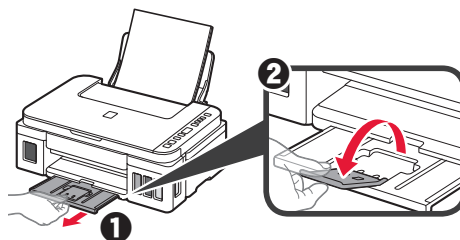

Přeprava tiskárny

Při přepravě tiskárny dodržujte tyto pokyny. Podrobnosti naleznete v **Příručka online**.

Zkontrolujte, zda jsou obě tlačítka pro spojení zatlačena zcela dolů, aby neunikl inkoust.

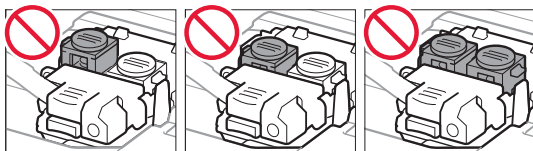
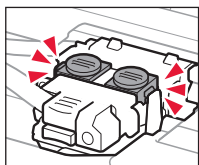

Tiskárnu zabalte do plastové tašky, kdyby z ní náhodou unikl inkoust.

- Zabalte tiskárnu do pevné krabice tak, aby bylo umístěno dnem dolů. Použijte dostatečné množství ochranného materiálu, aby přeprava byla bezpečná.
- Tiskárnu nenaklánějte. Může dojít k úniku inkoustu.
- Při manipulaci postupujte obezřetně a dbejte na to, aby balení zůstávalo vždy ve správné poloze, tedy NE hlavou dolů nebo na boku. V opačném případě hrozí poškození tiskárny a úniku inkoustu v tiskárně.
- Pokud odesíláte tiskárnu prostřednictvím pošty nebo jiného přepravce, označte balík nápisem „TOUTO STRANOU NAHORU“. Zajistíte tak přepravu tiskárny v poloze dnem dolů. Dodejte také označení „KREHKÉ“ nebo „OPATRŇE“.

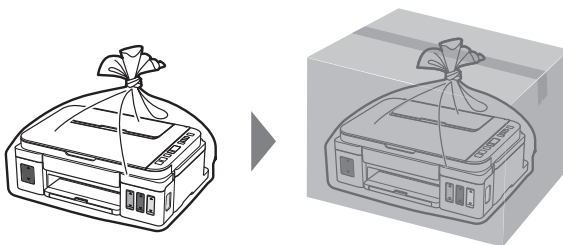

1. Kontrola dodaných súčastí

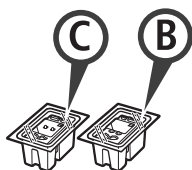

□ Zásobník

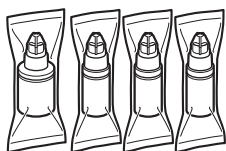

□ Flaša s atramentom

- Napájací kábel
- Inštalačný disk pre PC so systémom Windows
- Informácie o bezpečnosti a dôležité informácie
- Prvé spustenie (táto príručka)

2. Odstránenie obalového materiálu



- 1 Odstráňte obalový materiál (ako je oranžová páska) z vonkajšej časti tlačiarne.
- 2 **1** Otvorte skenovaciu jednotku/kryt.
2 Odstráňte oranžovú pásku a ochranný materiál a zahodte ich.

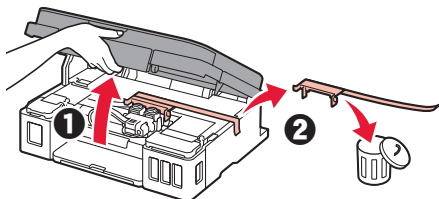

3. Inštalácia zásobníka



- 1 Otvorte zaisťovací kryt zásobníka.
- 2 Z balenia vyberte jednotlivé zásobníky a odstráňte ich štítky.

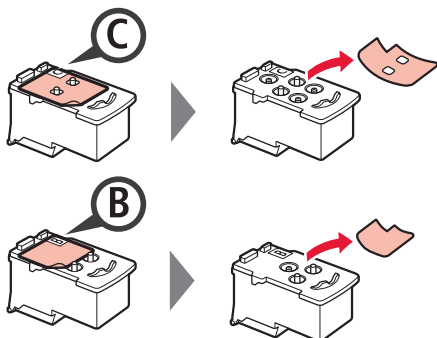
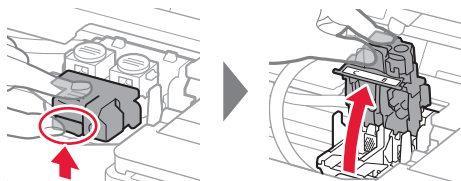

- 3 Odstráňte ochrannú pásku.

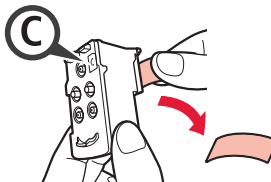

Týchto miest sa nedotýkajte.

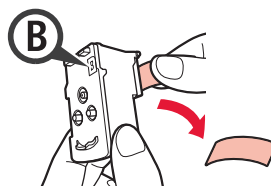

- 4 Zasuňte C (farebný) zásobník na ľavej strane a B (čierny) zásobník na pravej strane.

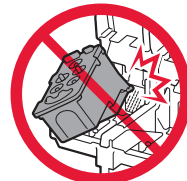
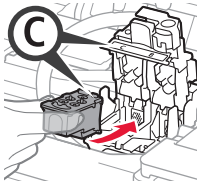

Dajte pozor, aby ste sa nedotkli okolitých súčastí.

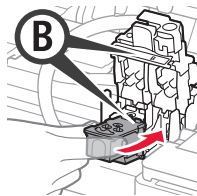

- 5 Zatvorte zaisťovací kryt zásobníka a zatlačte ho nadol.

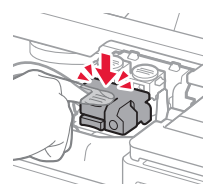
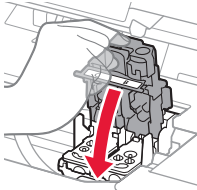

- 6 Zatlačte obe spojovacie tlačidlá úplne dole.

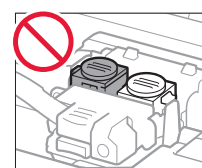
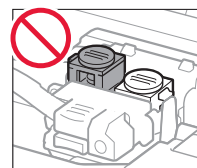
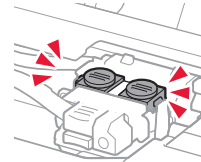
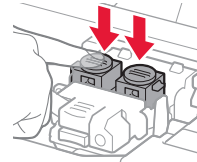

4. Zapnutie tlačiarne



- 1 ZDVIHNITE skenovaciu jednotku/kryt a následne ju zatvorte.

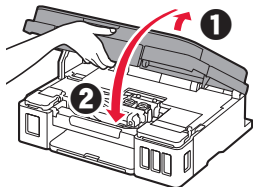

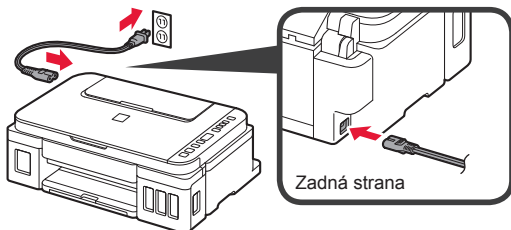

- 2 Pripojte napájaci kábel.

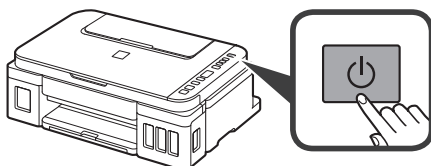

Zatiaž nepripájajte žiadny kábel okrem napájacieho kábla.

- 3 Stlačte tlačidlo ZAP. (ON).



- 4 Presvedčte sa, že je na obrazovke zobrazená kontrolka  (ikona Atrament (Ink)) a symbol .

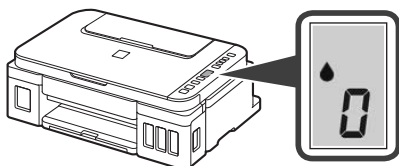

Ak sa zobrazí iná obrazovka, riešenie problému nájdete v kapitole „Ak sa zobrazí ktorákoľvek z nasledujúcich obrazoviek“ na strane 3.

5. Naliatie atramentu



V prípade tohto produktu sa vyžaduje, aby ste s atramentom zaobchádzali opatrne. Z naplnených kaziet s atramentom sa môže vyliat atrament. Ak si atramentom zašpiníte oblečenie alebo iné veci, možno ho nebudete môcť zmyť.

- 1 Otvorte skenovaciu jednotku/kryt.

- 2 Otvorte kryt kazety s atramentom.

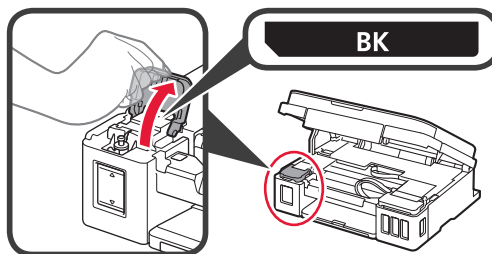

- 3 Chyťte a odstráňte kryt kazety na kazete s atramentom.

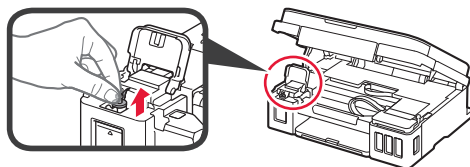

- 4 Držte fľašu s atramentom vzpriamene a odstráňte kryt fľaše.



- 5 Vložte hrdlo fľaše s atramentom do vstupu a postavte fľašu s atramentom hlavou nadol.

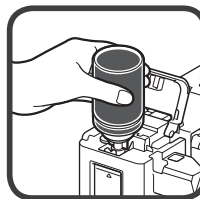
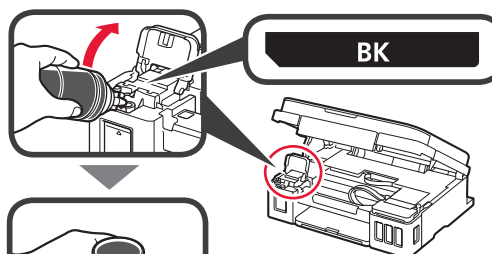

- 6 Všetok atrament nalejte do kazety s atramentom. Presvedčte sa, že atrament bol naliaty po čiaru horného limitu (A).

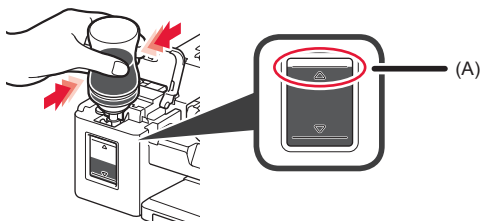

7 Bezpečne nasadíte kryt kazety.

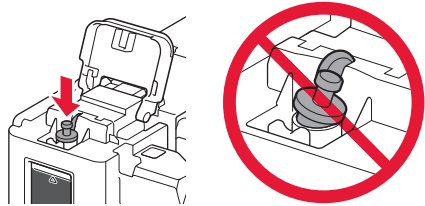

8 Zatvorte kryt kazety s atramentom.

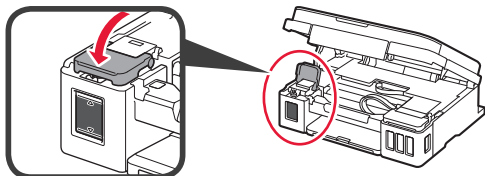

9 Opakujte kroky 2 až 8 a podľa štítku vlejte všetok atrament do príslušných kaziet s atramentom na pravej strane.

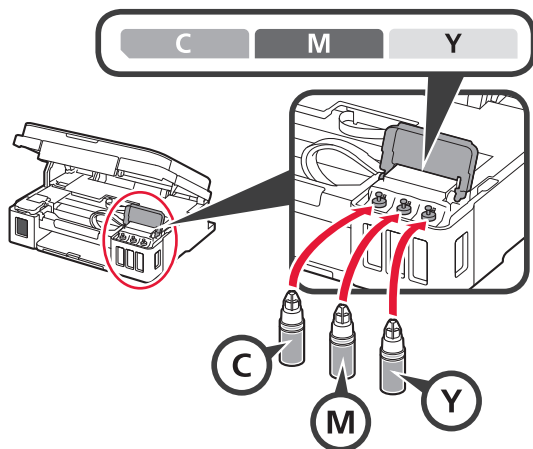

Presvedčte sa, že atrament bol naliaty po čiaru horného limitu (A).

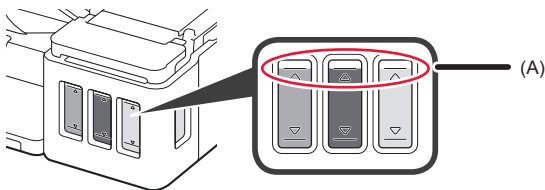

10 ZDVIHNITE skenovaciu jednotku/kryt a následne ju zatvorte.

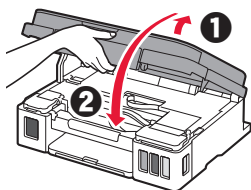

6. Pripravuje sa atramentový systém

1 Stlačte tlačidlo Č/B (Black) a presvedčte sa, že kontrolka (ikona Atrament (Ink)) zmizla.

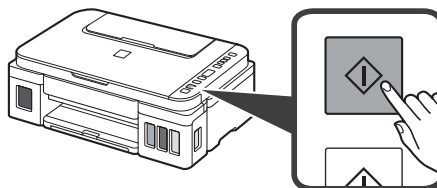

Príprava atramentu trvá približne 5 až 6 minút. Pokračujte na ďalšiu stranu.

? Ak sa otvorí ktorákoľvek z nasledujúcich obrazoviek

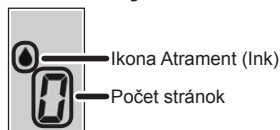

E04

Zásobníky nie sú vložené správne.

→ „3. Inštalácia zásobníka“ na strane 1

E05

Nie sú vložené žiadne zásobníky.

→ „3. Inštalácia zásobníka“ na strane 1

E09

Neodstránili ste ochranné materiály.

→ „2. Odstránenie obalového materiálu“ na strane 1

P08

Atrament nie je pripravený normálne.

Stlačením tlačidla **ZAP. (ON)** reštartujte tlačiareň a potom prejdite na kapitolu „5. Naliatie atramentu“ na strane 2.



Čaká sa na prípravu atramentu.

→ „6. Príprava atramentového systému“

Ak ste do kazety s atramentom ešte nenaliati atrament, prejdite na kapitolu „5. Naliatie atramentu“ na strane 2.

Informácie o ostatných prípadoch nájdete v dokumente **Príručka online**.

Odtiaľto prejdite na krok podľa toho, akým spôsobom používate tlačiareň.

- **Používanie tlačiarne pripojením iba k počítaču alebo k počítaču aj smartfónu**

➔ „7-A. Pripojenie k počítaču”

- **Používanie tlačiarne pripojením iba k smartfónu**

➔ „7-B. Pripojenie k smartfónu“ na stránke 6

Používanie tlačiarne bez pripojenia k počítaču alebo smartfónu

- ➊ Na tlačiarňi stlačte tlačidlo **Stop**.
- ➋ Počkajte, až kým sa na obrazovke nezobrazí **i**.

Nastavenie je týmto dokončené.

7-A. Pripojenie k počítaču



Nastavenie pripojenia je potrebné vykonať na každom počítači. Pri každom počítači postupujte v nastavení od kroku 1.

1 Spustíte súbor nastavení pre spôsob **A** alebo spôsob **B**.

A Preberanie z internetu

- ➊ Vo svojom počítači otvorte webový prehliadač (a pod.).
- ➋ Zadajte nasledujúcu adresu URL a prejdite na webovú stránku Canon.

<http://ij.start.canon>



- ➌ Vyberte položku **Nastavenie**.



- ➍ Zadajte názov modelu tlačiarne a kliknite na **OK**.

OK

Názov modelu si môžete zvoliť zo zoznamu.

- ➎ Kliknite na položku **Nastavenie**.



V nasledujúcej časti nájdete postup pre systém Windows. Ak používate počítač s iným operačným systémom, než je Windows (napr. Chrome OS), vykonajte inštaláciu podľa pokynov na obrazovke.

- ➏ Kliknite na položku **Prevziať** a prevezmite si inštaláčny súbor.

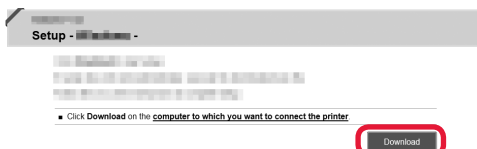

- ➐ Spustíte prevzatý súbor.

Pre pokračovanie prejdite na krok 2 na ďalšej strane.

B Používanie inštalačného disku (len pre Windows)

- 1 Vložte inštalačný disk do počítača.



■ Používanie Windows 10 alebo Windows 8.1:

- 2 Po zobrazení nasledujúceho hlásenia na pravej strane obrazovky počítača naň kliknite.



- 3 Ak sa zobrazí nasledovná obrazovka, kliknite na možnosť **Spustiť Msetup4.exe (Run Msetup4.exe)**.

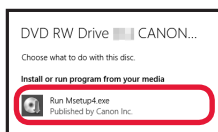

- 4 Ak sa zobrazí dialógové okno **Kontrola používateľských kont (User Account Control)**, kliknite na možnosť **Áno (Yes)**.

Ak sa toto hlásenie nezobrazí (alebo zmizne)

1. Na paneli úloh kliknite na možnosť **Prieskumník (File Explorer)**.



2. Kliknite na položku **Tento počítač (This PC)** na ľavej strane otvoreného okna.
3. Dvakrát kliknite na ikonu disku CD na pravej strane okna. Po zobrazení obsahu disku CD dvakrát kliknite na ikonu **Msetup4.exe**.
4. Pokračujte na krok 4.

■ Používanie Windows 7:

- 2 Po zobrazení obrazovky **Automatické prehrávanie (AutoPlay)** kliknite na možnosť **Spustiť Msetup4.exe (Run Msetup4.exe)**.

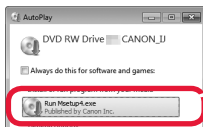

Ak sa obrazovka **Automatické prehrávanie (AutoPlay)** nezobrazí

1. V ponuke **Štart** kliknite na možnosť **Počítač (Computer)**.
2. Dvakrát kliknite na ikonu disku CD na pravej strane otvoreného okna. Po zobrazení obsahu disku CD dvakrát kliknite na ikonu **Msetup4.exe**.

- 3 Ak sa zobrazí dialógové okno **Kontrola používateľských kont (User Account Control)**, kliknite na možnosť **Pokračovať (Continue)**.

Pre pokračovanie prejdite na krok 2.

- 2 Kliknite na položku **Spustiť nastavenie (Start Setup)**.

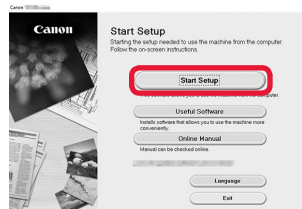

Postupujte podľa pokynov na obrazovke a pokračujte v nastavení.

- Ak sa otvorí nasledujúca obrazovka, kliknite na tlačidlo **Skončiť (Exit)**.

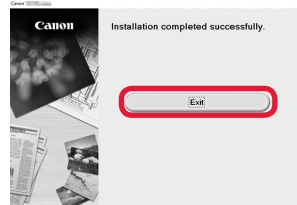

Nastavenie je dokončené, keď sa na obrazovke tlačiarne zobrazí **!**. Teraz môžete tlačiť zo svojho počítača.

7-B. Pripojenie k smartfónu



Nastavenie pripojenia je potrebné vykonať na každom smartfóne. Pri každom smartfóne postupujte v nastavení od kroku 1.

Príprava

- Vo svojom smartfóne aktivujte pripojenie Wi-Fi.
- Ak používate smerovač bezdrôtovej siete, pripojte k nemu smartfón, ktorý chcete pripojiť k tlačiarni.
- * Informácie o postupe nájdete v príručke k smartfónu a smerovaču bezdrôtového pripojenia, alebo sa môžete obrátiť na ich výrobcov.

1 Do smartfónu nainštalujte aplikáciu Canon PRINT Inkjet/SELPHY.



iOS : Vyhľadajte aplikáciu „Canon PRINT“ v obchode App Store.

Android : Vyhľadajte aplikáciu „Canon PRINT“ v obchode Google Play.

Prípadne otvorte webovú stránku spoločnosti Canon naskenovaním kódu QR.



- * Počas priameho pripojenia tlačiarnie k smartfónu nemôžete smartfón pripojiť na internet bezdrôtovo. V takom prípade vám môžu byť účtované poplatky v závislosti od vašej zmluvy s poskytovateľom služieb.
- * K tlačiarni je možné priamo cez pripojenie k bezdrôtovej sieti LAN pripojiť až 5 zariadení.

2 Prezrite si obrazovku tlačiarene.

Obrazovka sa asi po 10 minútach nečinnosti vypne. Ak chcete zobrazíť obrazovku, stlačte jedno z tlačidiel na ovládacom paneli (okrem tlačidla **ZAP. (ON)**).

- Ak sa otvorí ktorákoľvek z nasledujúcich obrazoviek:



Krúži



Bliká

Prejdite k časti **B**.

- Ak sa otvorí nasledujúca obrazovka:



- Ak sa zobrazí ikona (P), tlačiareň je pripojená k sieti.
- Ak sa zobrazí ikona (P)*, tlačiareň nedokáže prostredníctvom bezdrôtovej siete LAN komunikovať. Ak si chcete pozrieť viac podrobností, prejdite na „<http://ij.start.canon>“, kde uvidíte **Najčastejšie otázky**.

Prejdite k časti **A**.

A **iOS** **Android**

- 1 Ťknite na nainštalovanú aplikáciu.



- 2 Postupujte podľa pokynov na obrazovke a zaregistrujte tlačiareň.

- 3 Skontrolujte, či sa zobrazí nasledujúca obrazovka.

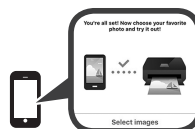

Pripojenie k smartfónu bolo dokončené. Teraz môžete tlačiť zo svojho smartfónu.

Pred tlačou fotografií je nutné vložiť fotografický papier. Prejdite k časti „Vloženie papiera“ na strane 8.

- B** Nižšie uvedené postupy sa líšia v závislosti od toho, či používate systém iOS alebo Android. Vyberte svoj operačný systém a postupujte ďalej podľa pokynov.

iOS

- 1 Ťknite na možnosť **Nastavenia (Settings)** na domovskej obrazovke smartfónu a následne ťknite na možnosť **Canon_ij_XXXX** v nastaveniach Wi-Fi.

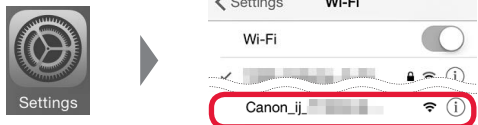

Ak sa v zozname nezobrazí možnosť **Canon_ij_XXXX**, pozrite si možnosť „Riešenie problémov“ nižšie, kde nájdete informácie o prevádzke tlačiarne, a potom zopakujte krok 1.

- 2 Ťknite na nainštalovanú aplikáciu.



- 3 Postupujte podľa pokynov na obrazovke a zaregistrujte tlačiareň.

Postupujte podľa pokynov na obrazovke a pokračujte v nastavení.

Ak zvolíte možnosť **Auto Select Conn. Method (recommended)** na obrazovke výberu metódy pripojenia, vhodná metóda pripojenia sa zvolí automaticky v závislosti od vášho prostredia.

- 4 Skontrolujte, či sa zobrazí nasledujúca obrazovka.



Pripojenie k smartfónu bolo dokončené. Teraz môžete tlačiť zo svojho smartfónu.

Pred tlačou fotografií je nutné vložiť fotografický papier. Prejdite k časti „Vloženie papiera“ na strane 8.

Android

- 1 Ťknite na nainštalovanú aplikáciu.



- 2 Postupujte podľa pokynov na obrazovke a zaregistrujte tlačiareň.

Ak sa nezobrazí správa s textom „**Printer is not registered. Perform printer setup?**“, pozrite si časť „Riešenie problémov“ nižšie, kde nájdete informácie o prevádzke tlačiarne, a potom chvíľu počkajte, kým sa neobjaví správa.

Postupujte podľa pokynov na obrazovke a pokračujte v nastavení.

S ohľadom na vaše prostredie sa zvolí najvhodnejšia metóda pripojenia.

- 3 Skontrolujte, či sa zobrazí nasledujúca obrazovka.



Riešenie problémov



Tlačiareň sa zo smartfónu nenašla.

- 1 Stlačte a podržte tlačidlo **Priame (Direct)** na tlačiarňi približne na 2 sekundy, kým ikona na obrazovke nezačne blikať.

- 2 Vráťte sa k operáciám s vaším smartfónom.

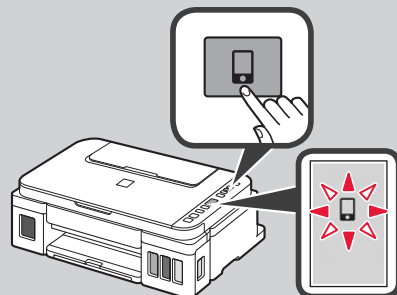

Vloženie papiera



- 1 Otvorte podporu papiera.

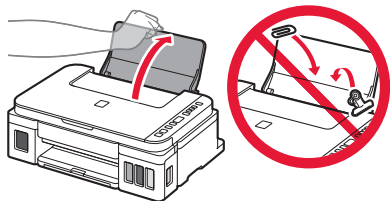

- 2 Posuňte pravú vodiacu lištu papiera do koncovej polohy.

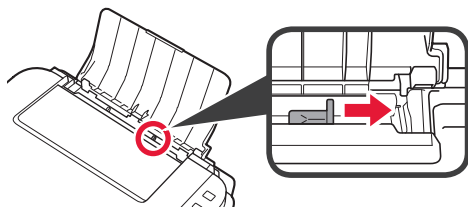

- 3 1 Vložte papier tak, aby strana určená na tlač smerovala nahor.
2 Posunutím vodiacej lišty papiera doprava ich zarovnajte so stranou stohu papiera.

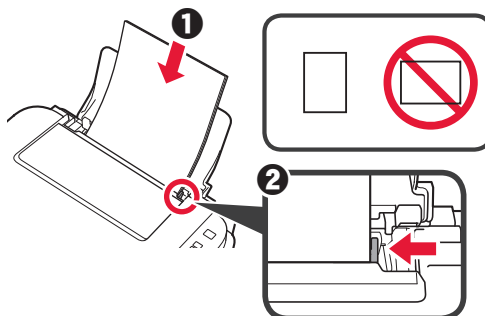

- 4 1 Vytiahnite výstupný zásobník papiera.
2 Otvorte vysúvaciu časť výstupného zásobníka.

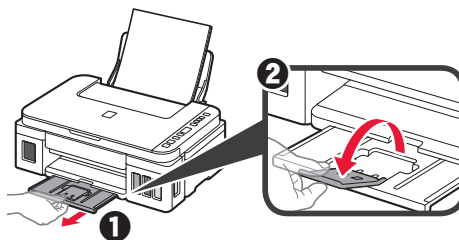

Preprava tlačiarne

Pri premiestňovaní tlačiarne nezabudnite vykonať nasledujúce opatrenia. Podrobnosti nájdete v **Príručka online**.

Skontrolujte, či sú obe spojovacie tlačidlá úplne zatlačené dole, inak by mohol uniknúť atrament.

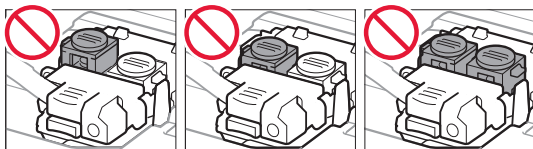
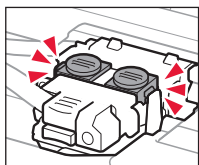

Tlačiareň zabaľte do plastovej tašky, keby z nej náhodou unikol atrament.

- Tlačiareň zabaľte do pevnej škatule tak, aby spodná strana smerovala nadol. Použite dostatočné množstvo ochranného materiálu, ktoré zaručí bezpečnú prepravu.
- Tlačiareň nenakláňajte. Môže dôjsť k priesaku atramentu.
- Buďte opatrní a dbajte na to, aby škatuľa zostala naplocho a nebola otočená zhora nadol alebo na stranu, keďže tlačiareň sa môže poškodiť a atrament v tlačiarňu môže presiaknuť.
- Ak prepravu tlačiarne zabezpečuje prepravná spoločnosť, označte škatuľu nápisom „TOUTO STRANOU NAHOR“, aby sa zaručilo, že spodná strana tlačiarne bude smerovať nadol. Škatuľu označte aj nápisom „KREHKÉ“ alebo „POZOR, SKLO!“.

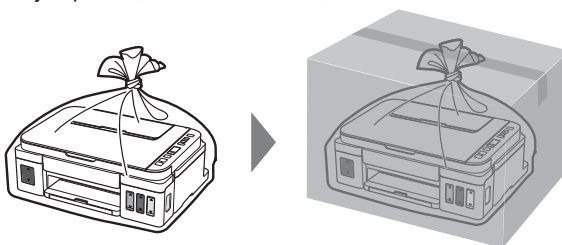

1. Sprawdzanie elementów wchodzących w skład zestawu

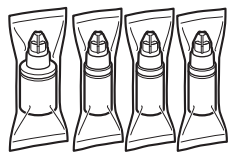
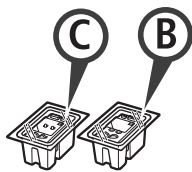

- Kasetka
- Butelka z atramentem
- Kabel zasilania
- Instalacyjny dysk CD-ROM do komputera Windows
- Informacje o bezpieczeństwie i ważne uwagi
- Pierwsze uruchomienie (ten podręcznik)

2. Usuwanie materiałów opakowaniowych



- 1 Zdejmij z zewnętrznych powierzchni drukarki materiały do pakowania (takie jak pomarańczowa taśma).
- 2
 - ❶ Otwórz moduł skanera/pokrywę.
 - ❷ Zdejmij pomarańczową taśmę i materiał ochronny i usuń je.

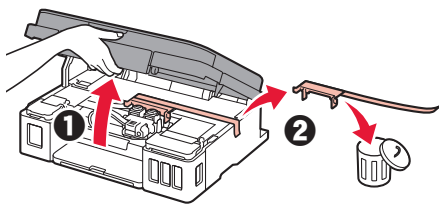

3. Instalowanie kasety



- 1 Otwórz pokrywę blokującą kasety.
- 2 Wyjmij wszystkie kasety z opakowania i usuń etykiety.

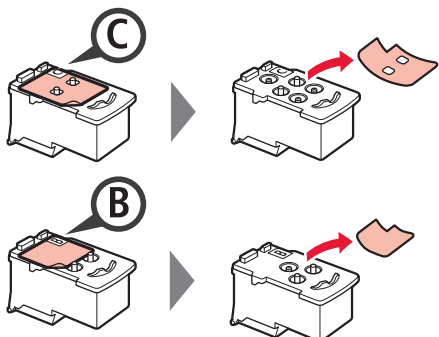
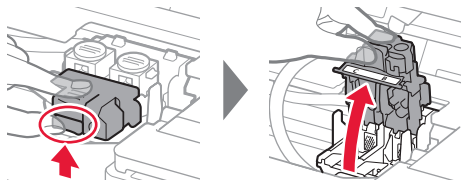

- 3 Zdejmij taśmę ochronną.

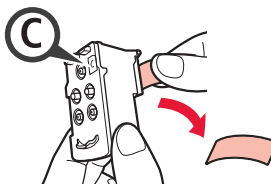

Nie dotykaj.

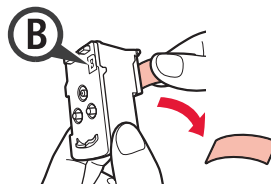

- 4 Zainstaluj C (kolorową) kasetę po lewej stronie, a B (czarną) kasetę po prawej stronie.

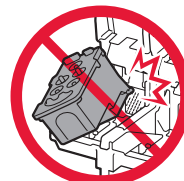
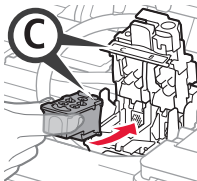

Nie uderzaj nią o sąsiadujące części.

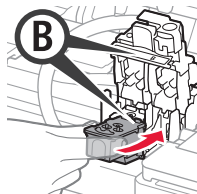

- 5 Zamknij pokrywę blokującą kasety i naciśnij ją w dół.

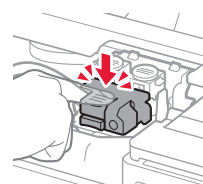
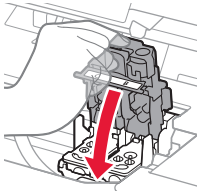

- 6 Naciśnij do końca obydwu przyciski połączenia.

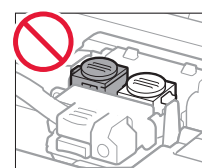
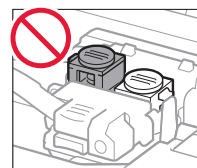
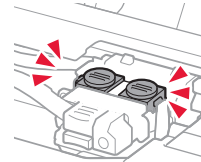
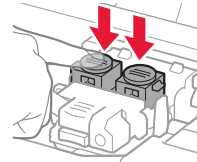

4. Włączanie drukarki



- 1 PODNIĘŚ moduł skanera/pokrywę, a następnie zamknij je.

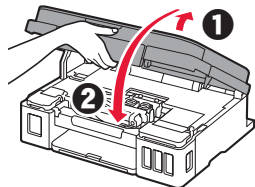

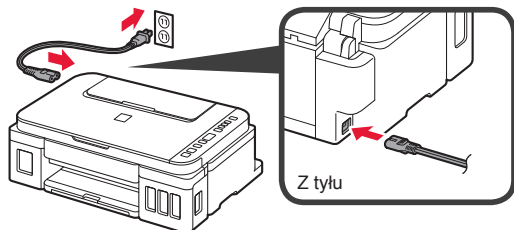

- 2 Podłącz kabel zasilania.

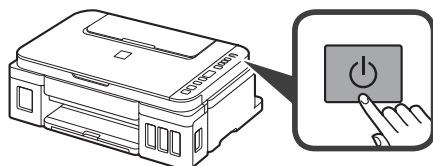

Nie podłączaj jeszcze żadnych kabli poza kablem zasilania.

- 3 Naciśnij przycisk **WŁ. (ON)**.



- 4 Sprawdź, czy  (ikona Atrament (Ink)) i  są wyświetlane na ekranie.

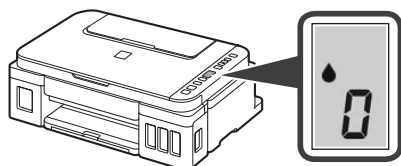

W przypadku wyświetlenia innego ekranu zapoznaj się z tematem „Jeśli zostanie wyświetlony jeden z następujących ekranów” na stronie 3, aby naprawić ten błąd.

5. Wlewanie atramentu



Ten produkt wymaga starannego obchodzenia się z atramentem. Atrament może się rozlać, jeśli zbiorniki z atramentem są wypełnione atramentem. Plamy z atramentu na ubraniu lub przedmiotach mogą być trudne do usunięcia.

- 1 Otwórz moduł skanera/pokrywę.

- 2 Otwórz pokrywę zbiornika z atramentem.

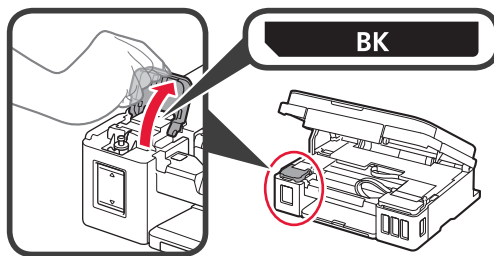

- 3 Chwyć i zdejmij nasadkę zbiornika ze zbiornika z atramentem.

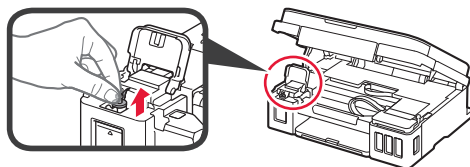

- 4 Trzymaj butelkę z atramentem pionowo i zdejmij zakrętkę butelki.

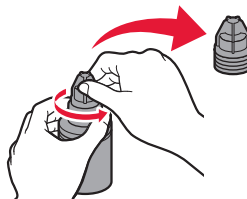

- 5 Włóż dyszę butelki z atramentem do wlotu i postaw butelkę z atramentem do góry dnem.

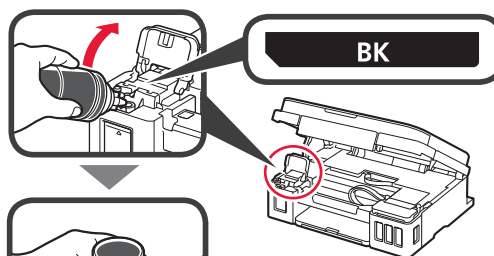

- 6 Wlej cały atrament do zbiornika z atramentem. Sprawdź, czy atrament sięga do górnej linii limitu (A).

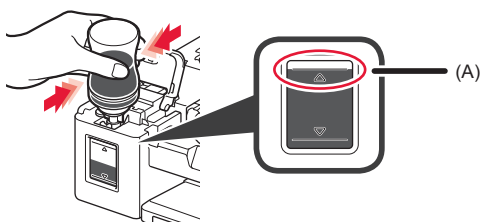

7 Starannie domknij nasadkę zbiornika.



8 Zamknij pokrywę zbiornika z atramentem.

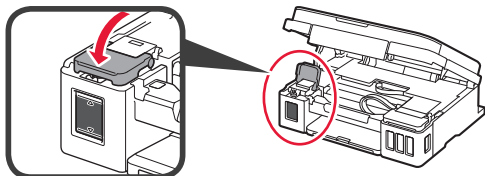

9 Powtórz czynności z punktów od 2 do 8, aby wlać cały atrament do odpowiednich zbiorników z atramentem po prawej stronie zgodnie z etykietą.

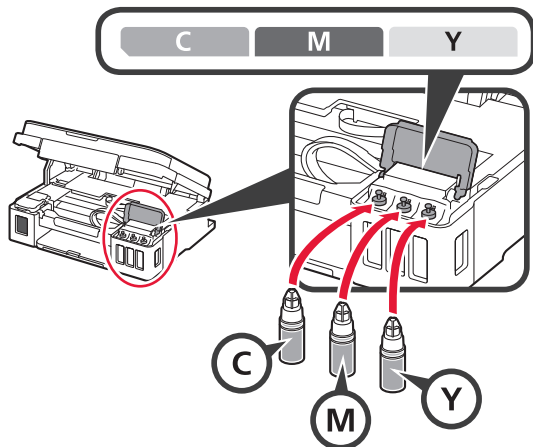

Sprawdź, czy atrament sięga do górnej linii limitu (A).

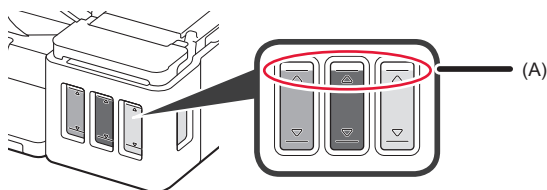

10 PODNIEŚ moduł skanera/pokrywę, a następnie zamknij je.

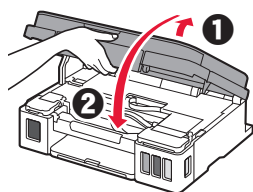

6. Przygotowywanie systemu atramentu

1 Naciśnij przycisk **Czarny (Black)** i sprawdź, czy zniknęła  (ikona Atrament (Ink)).

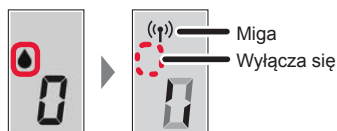
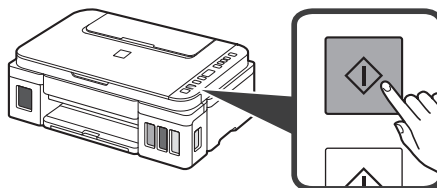

Przygotowanie atramentów zabiera od 5 do 6 minut. Przejdź do następnej strony.

? Jeśli pojawi się jeden z następujących ekranów

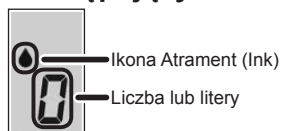

E04

Kasety nie są zainstalowane prawidłowo.

➔ „3. Instalowanie kasety” na stronie 1

E05

Żadne kasety nie są zainstalowane.

➔ „3. Instalowanie kasety” na stronie 1

E09

Nie zdjęto materiałów ochronnych.

➔ „2. Usuwanie materiałów opakowaniowych” na stronie 1

P08

Atrament nie został prawidłowo przygotowany.

Naciśnij przycisk **WL. (ON)**, aby ponownie uruchomić drukarkę, a następnie zapoznaj się z tematem „5. Nalewanie atramentu” na stronie 2.

 **0**

Oczekiwanie na przygotowanie atramentu.

➔ „6. Przygotowanie systemu atramentu”

Jeśli jeszcze nie nalano atramentu do zbiornika z atramentem, zapoznaj się z sekcją „5. Nalewanie atramentu” na stronie 2.

W pozostałych przypadkach przeczytaj **Podręcznik online**.

Z tego miejsca przejdź do odpowiedniego kroku w zależności od sposobu korzystania z drukarki.

- **Używanie drukarki w połączeniu z samym komputerem lub z komputerem i smartfonem**

➔ „7-A. Dołączanie do komputera”

- **Aby podłączyć drukarkę tylko do smartfona, przejdź do sekcji**

➔ „7-B. Podłączanie do smartfona” na stronie 6

Używanie drukarki bez połączenia z komputerem lub smartfonem

- 1 Naciśnij przycisk **Stop** na drukarce.
- 2 Poczekaj, aż na ekranie pojawi się **i**.

Konfiguracja jest ukończona.

7-A. Łączenie z komputerem



Musisz skonfigurować połączenie na każdym komputerze. Przeprowadź konfigurację na każdym komputerze począwszy od punktu 1.

1 Uruchom plik instalacyjny dla metody **A** lub dla metody **B**.

A Pobieranie z Internetu

- 1 Otwórz przeglądarkę (itp.) na komputerze.
- 2 Wpisz następujący adres URL w przeglądarce i przejdź do strony internetowej firmy Canon.

<http://ij.start.canon>



- 3 Wybierz przycisk **Konfiguracja**.



- 4 Wprowadź nazwę modelu drukarki i kliknij przycisk **OK**.

OK

Nazwę modelu można wybrać z listy.

- 5 Kliknij opcję **Konfiguracja**.



Poniżej przedstawiono procedury odnoszące się do systemu operacyjnego Windows. Jeśli używasz komputera z systemem operacyjnym innym niż Windows, na przykład Chrome OS, postępuj zgodnie z instrukcjami podanymi na ekranie, aby przeprowadzić instalację.

- 6 Kliknij polecenie **Pobierz**, aby pobrać plik instalacyjny.

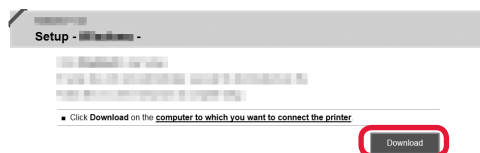

- 7 Uruchom pobrany plik.

Przejdź do kroku 2 na następnej stronie, aby kontynuować.

B Używanie instalacyjnego dysku CD-ROM (tylko system Windows)

- 1 Włóż instalacyjny dysk CD-ROM do napędu w komputerze.



- W przypadku używania systemu Windows 10 lub Windows 8.1:

- 2 Po pojawieniu się poniższego komunikatu z prawej strony ekranu komputera kliknij go.



- 3 Jeśli pojawi się ten ekran, kliknij przycisk **Uruchom Msetup4.exe (Run Msetup4.exe)**.

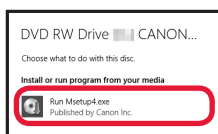

- 4 Jeśli pojawi się okno dialogowe **Kontrola konta użytkownika (User Account Control)**, kliknij przycisk **Tak (Yes)**.

Gdy brak tego komunikatu (lub komunikat zniknie)

1. Na pasku zadań kliknij pozycję **Eksplorator plików (File Explorer)**.



2. Kliknij pozycję **Ten komputer (This PC)** po lewej stronie otwartego okna.

3. Kliknij dwukrotnie ikonę napędu CD-ROM po prawej stronie okna.

Jeśli zostanie wyświetlona zawartość dysku CD-ROM, kliknij dwukrotnie plik **Msetup4.exe**.

4. Przejdź do kroku 4.

- W przypadku używania systemu Windows 7:

- 2 Gdy zostanie wyświetlony ekran **Autoodtworzenie (AutoPlay)**, kliknij przycisk **Uruchom Msetup4.exe (Run Msetup4.exe)**.

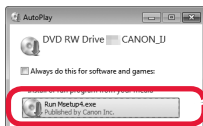

Gdy nie pojawi się ekran **Autoodtworzenie (AutoPlay)**

1. W menu start kliknij opcję **Komputer (Computer)**.

2. Kliknij dwukrotnie ikonę napędu CD-ROM po prawej stronie otwartego okna. Jeśli zostanie wyświetlona zawartość dysku CD-ROM, kliknij dwukrotnie plik **Msetup4.exe**.

- 3 Jeśli pojawi się okno dialogowe **Kontrola konta użytkownika (User Account Control)**, kliknij przycisk **Kontynuuj (Continue)**.

Przejdź do kroku 2, aby kontynuować.

- 2 Kliknij opcję **Rozpocznij konfigurację (Start Setup)**.

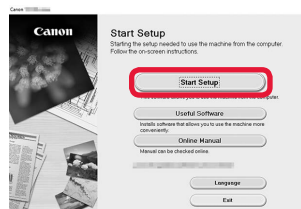

Postępuj zgodnie z instrukcjami wyświetlanymi na ekranie, aby przeprowadzić instalację.

- Jeśli pojawi się ten ekran, kliknij przycisk **Zakończ (Exit)**.

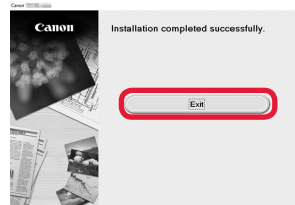

Konfiguracja jest zakończona, gdy na ekranie drukarki pojawi się 1. Od tego momentu można drukować z komputera.

7-B. Łączenie ze smartfonem



Musisz skonfigurować połączenie w każdym smartfonie. Przeprowadź konfigurację w każdym smartfonie począwszy od punktu 1.

Przygotowania

- Włącz w smartfonie funkcję Wi-Fi.
- Jeśli masz router bezprzewodowy, połącz smartfon z routerem bezprzewodowym, który będzie połączony z drukarką.
- * Aby dowiedzieć się jak to zrobić, skorzystaj z instrukcji obsługi smartfona i routera bezprzewodowego albo uzyskaj informacje od producentów tych urządzeń.

1 Zainstaluj aplikację Canon PRINT Inkjet/SELPHY na smartfonie.



iOS : wyszukaj w sklepie App Store aplikację „Canon PRINT”.

Android : wyszukaj w sklepie Google Play aplikację „Canon PRINT”.

Możesz też wejść na stronę firmy Canon przez zeskanowanie kodu QR.



- * Smartfon nie będzie miał połączenia z Internetem za pośrednictwem sieci bezprzewodowej, gdy będzie połączony bezpośrednio z drukarką. Może to spowodować opłaty za połączenie komórkowe (zależnie od umowy z operatorem).
- * Bezpośrednio za pomocą bezprzewodowej sieci LAN do drukarki można podłączyć maksymalnie 5 urządzeń.

2 Sprawdź informacje na ekranie drukarki.

Ekran zostanie wyłączony po okresie bezczynności dłuższym niż 10 minut. Naciśnij jeden z przycisków na panelu operacyjnym (oprócz przycisku **WŁ. (ON)**), aby wyświetlić ekran.

- Jeśli pojawi się jeden z następujących ekranów:



Obracanie



Miga

Przejdź do punktu **B**.

- Jeśli pojawi się następujący ekran:



- Jeśli jest wyświetlana ikona ((P)), drukarka jest podłączona do sieci.
- Jeśli wyświetlana jest ikona ((P))* , drukarka nie może komunikować się przez bezprzewodową sieć LAN. Szczegółowe informacje można znaleźć w witrynie <http://ij.start.canon> w sekcji **Często zadawane pytania**.

Przejdź do punktu **A**.

A **iOS** **Android**

- 1 Dotknij zainstalowanej aplikacji.



- 2 Postępuj zgodnie z instrukcjami wyświetlanymi na ekranie, aby zarejestrować drukarkę.

- 3 Upewnij się, że jest wyświetlony poniższy ekran.

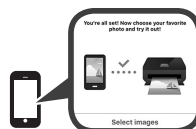

Połączenie ze smartfonem jest już gotowe. Możesz drukować ze smartfona.

Aby drukować zdjęcia, załaduj papier fotograficzny. Przejdź do punktu „Ładowanie papieru” na stronie 8.

- B** Dalsze czynności przebiegają inaczej w przypadku systemu iOS, a inaczej w przypadku systemu Android. Wybierz odpowiedni system operacyjny i przejdź do dotyczącej go procedury.

iOS

- 1 Na ekranie głównym smartfona dotknij ikony **Ustawienia (Settings)**, a następnie dotknij nazwy **Canon_ij_XXXX** w polu ustawień Wi-Fi.

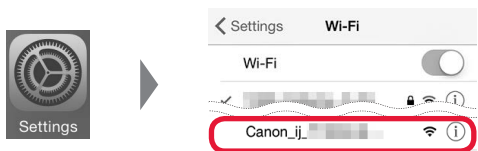

Jeśli na liście nie ma pozycji **Canon_ij_XXXX**, obsługuj drukarkę zgodnie z punktem „Rozwiązywanie problemów” poniżej, a następnie powtórz krok 1.

- 2 Dotknij zainstalowanej aplikacji.



- 3 Postępuj zgodnie z instrukcjami wyświetlanymi na ekranie, aby zarejestrować drukarkę.

Postępuj zgodnie z instrukcjami wyświetlanymi na ekranie, aby przeprowadzić instalację.

Jeśli wybierzesz opcję **Autom. wybierz metodę połącz. (zalecane) (Auto Select Conn. Method (recommended))** na ekranie wyboru sposobu podłączenia, odpowiedni sposób zostanie wybrany automatycznie zależnie od środowiska użytkownika.

- 4 Upewnij się, że jest wyświetlony poniższy ekran.

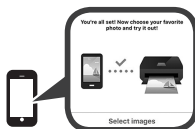

Połączenie ze smartfonom jest już gotowe. Możesz drukować ze smartfona.

Aby drukować zdjęcia, załaduj papier fotograficzny. Przejdź do punktu „Ładowanie papieru” na stronie 8.

Android

- 1 Dotknij zainstalowanej aplikacji.



- 2 Postępuj zgodnie z instrukcjami wyświetlanymi na ekranie, aby zarejestrować drukarkę.

Jeśli nie pojawi się komunikat **„Drukarka jest niezarejestrowana. Wykonać konfigurację drukarki? (Printer is not registered. Perform printer setup?)”**, obsługuj drukarkę zgodnie z zaleceniami podanymi poniżej w części „Rozwiązywanie problemów” i poczekaj chwilę na pojawienie się komunikatu.

Postępuj zgodnie z instrukcjami wyświetlanymi na ekranie, aby przeprowadzić instalację.

Wybór sposobu podłączenia zależy od środowiska użytkownika.

- 3 Upewnij się, że jest wyświetlony poniższy ekran.



Rozwiązywanie problemów



Na Twoim smartfonie nie znaleziono drukarki.

- 1 Naciśnij przycisk **Bezpośr. (Direct)** na drukarce i przytrzymaj go przez około 2 sekundy, aż zacznie migać ikona na ekranie.

- 2 Wróć do obsługi smartfona.

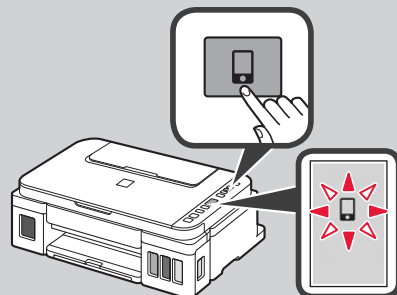



1 Otwórz podpórkę papieru.

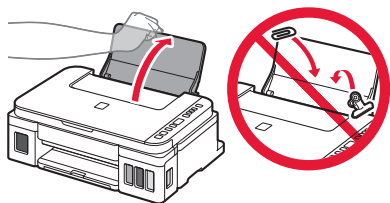

2 Przesuń prawą prowadnicę papieru do końca.

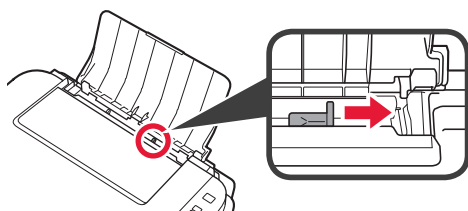

3 1 Włóż papier stroną do zadrukowania skierowaną do góry.

2 Dosuń prawą prowadnicę papieru do brzegu stosu kartek.

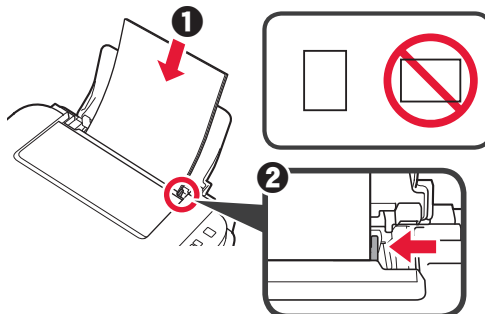

4 1 Wyciągnij tacę wyprowadzania papieru.

2 Otwórz przedłużenie tacy wyjściowej.

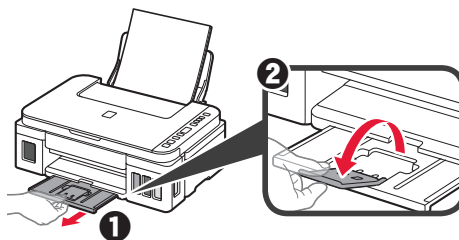

Przenoszenie drukarki

Przestawiając drukarkę w inne miejsce, pamiętaj o poniższych kwestiach. Szczegółowe informacje można znaleźć w dokumencie **Podręcznik online**.

Sprawdź, czy oba przyciski połączenia są do końca wciśnięte, aby uniknąć wycieku atramentu.

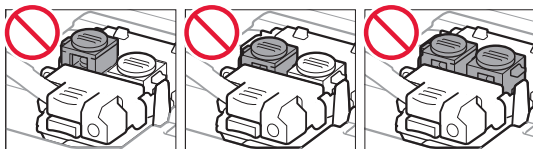
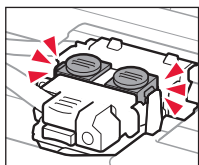

Spakuj drukarkę do foliowej torby na wypadek wycieku atramentu.

- Zapakuj drukarkę w wytrzymałe pudło, które jest zawsze ustawiane w pozycji horyzontalnej, dnem do dołu. Zastosuj odpowiednią ilość materiału ochronnego, aby zapewnić bezpieczny transport.
- Nie przechylaj drukarki. Atrament może wyciekać.
- Obsługuj ostrożnie i upewnij się, że pudełko pozostanie ustawione płasko i NIE zostanie ustawione do góry nogami ani na boku, ponieważ może to spowodować uszkodzenie drukarki i wyciek atramentu.
- Jeśli transportem drukarki zajmuje się firma spedycyjna, należy poprosić o oznaczenie pudła napisem „TĄ STRONĄ DO GÓRY”, aby drukarka znajdowała się cały czas w pozycji spodem do dołu. Opakowanie należy również oznaczyć napisem „OSTROŻNIE”.

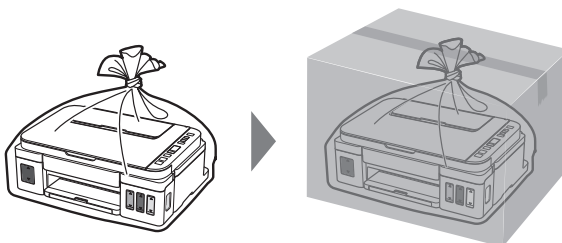

1. A mellékelt tartozékok ellenőrzése

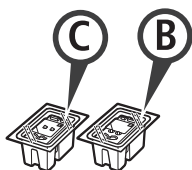

□ Patron

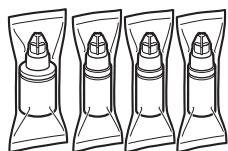

□ Tintaflakon

□ Tápkábel

□ Telepítő CD-ROM Windows rendszerű PC-hez

□ Biztonsági és fontos tudnivalók

□ Beüzemelési útmutató (ez a kézikönyv)

2. A csomagolóanyag eltávolítása



- 1 Távolítsa el a csomagolóanyagot (például a narancssárga szalagot) a nyomtató külső részéről.
- 2 **1** Nyissa fel a lapolvasó egységet/fedelet.
2 Távolítsa el a narancssárga szalagot és a védőanyagot, és dobja ki őket.

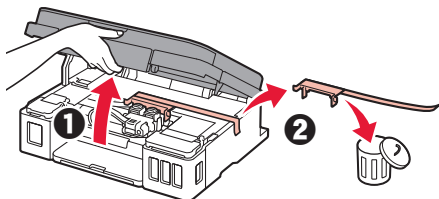

3. A patron behelyezése



- 1 Nyissa ki a patron zárófedelét.

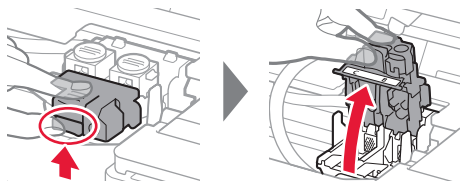

- 2 Vegye ki mindegyik patron a csomagból, és távolítsa el a címkéjét.

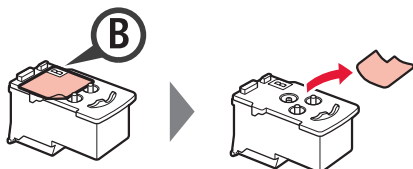
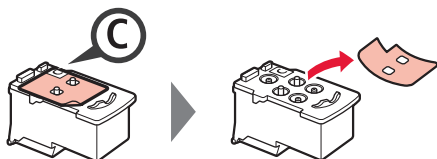

- 3 Távolítsa el a védőszalagot.

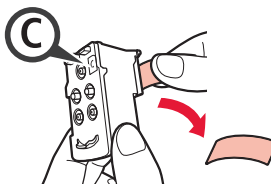

Ne érjen hozzá.

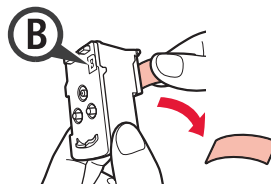

- 4 Tegye be a C (színes) patron a bal oldalra, a B (fekete) patron pedig a jobb oldalra.

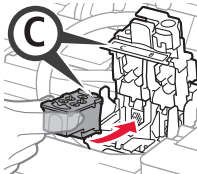

Ne üsse hozzá a környező alkatrészekhez.

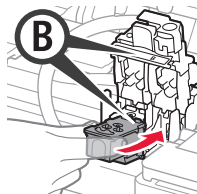

- 5 Csukja be a patron zárófedelét, és nyomja lefelé.

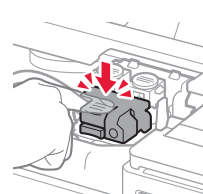
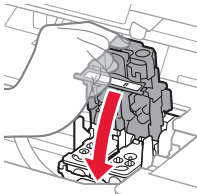

- 6 Nyomja le teljesen mindkét összekötő gombot.

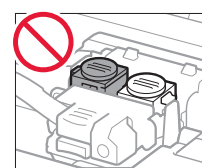
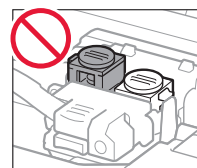
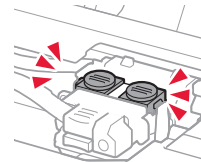
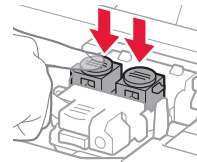

4. A nyomtató bekapcsolása



- 1 EMELJE FEL a lapolvasó egységet/fedelet, majd csukja le.

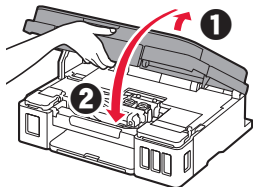

- 2 Csatlakoztassa a tápkábelt.

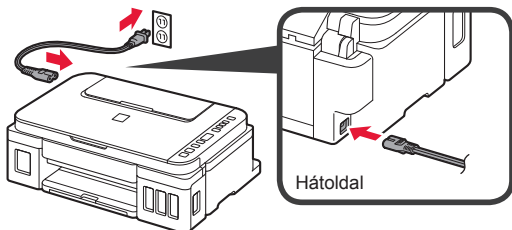

A tápkábel kivételével még ne csatlakoztasson semmilyen kábelt.

- 3 Nyomja meg a **BE (ON)** gombot.

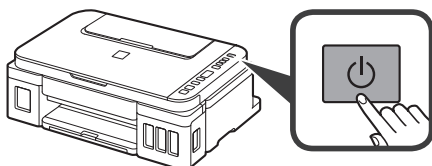

- 4 Ellenőrizze, hogy a  (Tinta (Ink) ikon) és a  megjelenik-e a képernyőn.

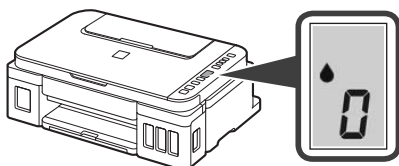

Ha másik képernyő jelenik meg, akkor a probléma megoldásához olvassa el a „Ha a következő képernyők egyike jelenik meg” című részt a 3. oldalon.

5. A tinta betöltése



E termék esetén óvatosan kell bánni a tintával. Amikor a tintatartályok tele vannak tintával, a tinta kifolyhat. Ha a tinta a ruhájára vagy egyéb holmijára kerül, előfordulhat, hogy a folt nem távolítható el.

- 1 Nyissa fel a lapolvasó egységet/fedelet.

- 2 Nyissa fel a tintatartályfedelelet.

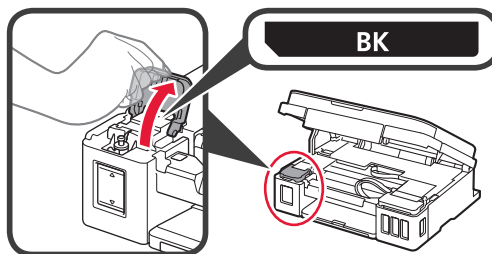

- 3 Fogja meg, majd vegye le a tartálysapkát a tintatartályról.

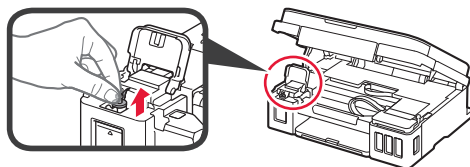

- 4 Tartsa függőlegesen a tintaflakont, és vegye le a flakon sapkáját.

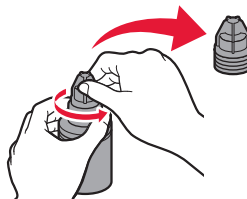

- 5 Illesse a tintaflakon kiöntőcsövét a bemenetbe, és fordítsa fel a tintaflakont.

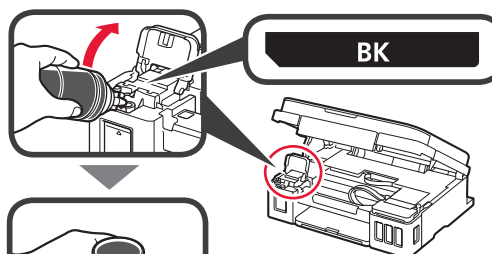

- 6 Öntse bele az összes tintát a tintatartályba. Győződjön meg arról, hogy a betöltött tinta elérte a felső korlát vonalát (A).

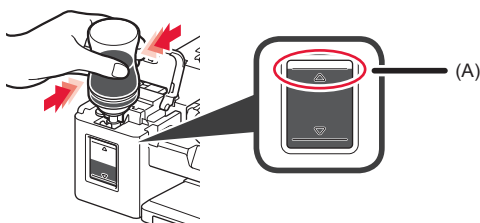

7 Tegye vissza megfelelően a tartálysapkát.



8 Cszukja le a tintartályfedelelet.

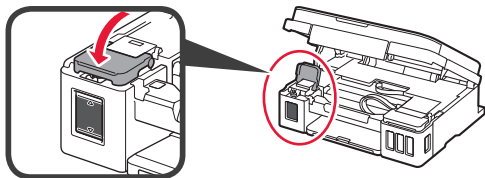

9 A 2–8. lépéseket megismételve öntse bele az összes tintát a jobb oldalon található megfelelő tintartályokba, figyelembe véve a tintartályok címkéjét.

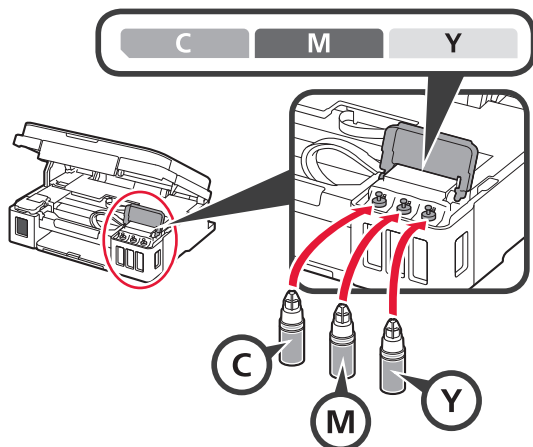

Győződjön meg arról, hogy a betöltött tinta elérte a felső korlát vonalát (A).

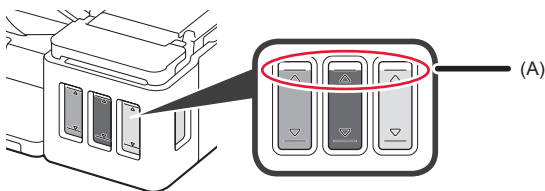

10 EMELJE FEL a lapolvasó egységet/fedelet, majd csukja le.

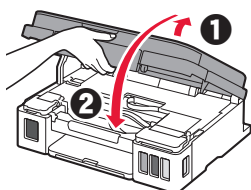

6. A tintarendszer előkészítése

1 Nyomja meg a **Fekete (Black)** gombot, és ellenőrizze, hogy eltűnik-e a  (Tinta (Ink) ikon).

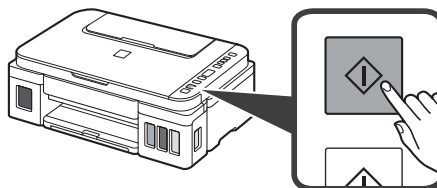

A tinta előkészítése körülbelül 5–6 percig tart. Folytassa a következő oldalon.

? Ha a következő képernyők egyike jelenik meg

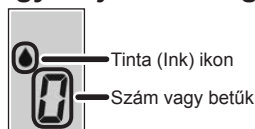

E04

A patronok nincsenek megfelelően behelyezve.
→ „3. A patron behelyezése” az 1. oldalon

E05

Nincsenek betéve patronok.
→ „3. A patron behelyezése” az 1. oldalon

E09

A védőanyagok nincsenek eltávolítva.
→ „2. A csomagolóanyag eltávolítása” az 1. oldalon

P08

A tinta nincs megfelelően előkészítve.
A **BE (ON)** gomb megnyomásával indítsa újra a nyomtatót, majd olvassa el az „5. A tinta betöltése” című szakaszt a 2. oldalon.



Várakozás a tinta előkészítésére.
→ „6. A tintarendszer előkészítése”

Ha még nem töltött tintát a tintartályba, olvassa el az „5. A tinta betöltése” című szakaszt a 2. oldalon.

Minden egyéb esetben kövesse az **Online kézikönyv** útmutatásait.

Innen folytassa a nyomtató használati módjának megfelelő lépéssel.

- **Ha a nyomtatót csak számítógéphez vagy számítógéphez és okostelefonhoz csatlakoztatva szeretné használni**

➔ „7-A. Csatlakoztatás számítógéphez”

- **Ha a nyomtatót csak okostelefonhoz csatlakoztatva szeretné használni**

➔ „7-B. Csatlakoztatás okostelefonhoz” a 6. oldalon

Ha a nyomtatót számítógéphez vagy okostelefonhoz történő csatlakoztatás nélkül szeretné használni

- 1 Nyomja meg a nyomtató **Stop** gombját.
- 2 Várjon, amíg az **i** képernyő meg nem jelenik a képernyőn.

Ezzel befejeződött az üzembe helyezés.

7-A. Csatlakoztatás számítógéphez



Minden számítógéphez külön be kell állítani a kapcsolatot. Minden számítógép esetén végezze el a beállítást az 1. lépéstől kezdve.

1 Indítsa el az **A** vagy a **B** módszerhez tartozó telepítőfájlt.

A Letöltés az internetről

- 1 Nyisson meg egy webböngészőt ( stb.) a számítógépen.
- 2 Írja be a következő URL-címet, és látogasson el a Canon webhelyére.

<http://ij.start.canon>



- 3 Válassza a **Beüzemelés** elemet.



- 4 Írja be a nyomtató modellnevét, és kattintson az **OK** gombra.

OK

A modellnév kiválasztható a listáról.

- 5 Kattintson a **Beüzemelés** ikonra.



Az alábbiakban a Windows esetén végrehajtandó eljárást ismertetjük. Ha a Windowstól különböző operációs rendszert, például Chrome OS-t futtató számítógépet használ, akkor a beállítást a képernyőn megjelenő utasításokat követve hajtsa végre.

- 6 Kattintson a **Letöltés** gombra, és töltsse le a telepítőfájlt.

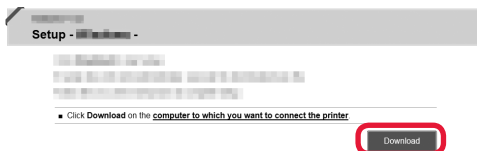

- 7 Futtassa a letöltött fájlt.

Folytassa a következő oldalon található 2 lépéssel.

B A telepítő CD-ROM használata (csak Windows esetén)

1 Tegye be a telepítő CD-ROM lemezt a számítógépbe.



■ Windows 10 és Windows 8.1 használata esetén:

2 Amikor a számítógép képernyőjének jobb oldalán megjelenik a következő üzenet, kattintson rá.



3 Ha megjelenik a következő képernyő, kattintson az **Msetup4.exe futtatása (Run Msetup4.exe)** elemre.

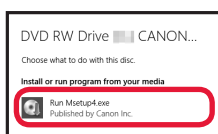

4 Ha megjelenik a **Felhasználói fiókok felügyelete (User Account Control)** párbeszédpanel, akkor kattintson az **Igen (Yes)** gombra.

Ha nem jelenik meg (vagy eltűnt) ez az üzenet

1. Kattintson a tálcán a **Fájlkezelő (File Explorer)** ikonra.



2. Kattintson a megnyíló ablak bal oldalán található **Ez a gép (This PC)** elemre.

3. Kattintson duplán az ablak jobb oldalán található CD-ROM ikonra.

Amikor megjelenik a CD-ROM tartalma, kattintson duplán az **Msetup4.exe** fájlra.

4. Folytassa a 4. lépéssel.

■ Windows 7 használata esetén:

2 Amikor megjelenik az **Automatikus lejátszás (AutoPlay)** képernyő, kattintson az **Msetup4.exe futtatása (Run Msetup4.exe)** elemre.

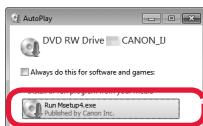

Ha nem jelenik meg az **Automatikus lejátszás (AutoPlay)** képernyő

1. A Start menüből indulva kattintson a **Számítógép (Computer)** elemre.

2. Kattintson duplán a megnyíló ablak jobb oldalán található CD-ROM ikonra. Amikor megjelenik a CD-ROM tartalma, kattintson duplán az **Msetup4.exe** fájlra.

3 Ha megjelenik a **Felhasználói fiókok felügyelete (User Account Control)** párbeszédpanel, akkor kattintson a **Folytatás (Continue)** gombra.

Folytassa a 2. lépéssel.

2 Kattintson a **Beállítás elindítása (Start Setup)** gombra.

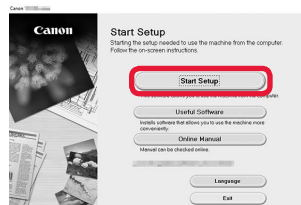

A képernyőn megjelenő utasításokat követve folytassa a beállítást.

Ha megjelenik a következő képernyő, kattintson a **Kilépés (Exit)** gombra.

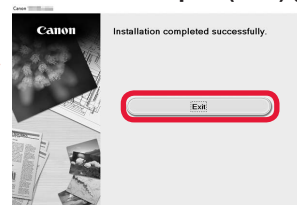

Amikor a nyomtató képernyőjén megjelenik az **i** képernyő, a beállítás befejeződött. Nyomtathat a számítógépről.

7-B. Csatlakoztatás okostelefonhoz



Minden okostelefonhoz külön be kell állítani a kapcsolatot. Minden okostelefon esetén végezze el a beállítást az 1. lépéstől kezdve.

Előkészületek

- Kapcsolja be a Wi-Fi funkciót az okostelefonján.
- Ha vezeték nélküli útválasztóval rendelkezik, akkor az okostelefonját ahhoz a vezeték nélküli útválasztóhoz csatlakoztassa, amelyhez a nyomtatót is csatlakoztatni szeretné.
- * A műveleteket az okostelefon és a vezeték nélküli útválasztó kézikönyve ismerteti, vagy forduljon a megfelelő gyártóhoz.

1 Telepítse okostelefonjára a Canon PRINT Inkjet/SELPHY alkalmazászszoftvert.



iOS : Keresse meg a „Canon PRINT” alkalmazást az App Store áruházban.

Android : Keresse meg a „Canon PRINT” alkalmazást a Google Play áruházban.

Vagy a QR-kódot beolvastva látogasson el a Canon webhelyére.



- * Amíg a nyomtató közvetlenül kapcsolódik az okostelefonhoz, az okostelefont nem lehet vezeték nélkül az internetre csatlakoztatni. Ilyenkor a szolgáltatóval kötött szerződéséről függően előfordulhat, hogy adatforgalmi díjat kell fizetnie.
- * Vezeték nélküli LAN hálózati kapcsolaton keresztül közvetlenül legfeljebb 5 eszközt lehet a nyomtatóhoz csatlakoztatni.

2 Nézze meg a nyomtató képernyőjét.

Ha nem használja a készüléket körülbelül 10 percig, a képernyő kikapcsol. A képernyő visszakapcsolásához nyomja meg a kezelőpanel valamelyik gombját (a **BE (ON)** gomb kivételével).

- Ha a következő képernyők egyike jelenik meg:



Körbe forog

Villog

Folytassa a **B** lépéssel.

- Ha a következő képernyő jelenik meg:



- Ha megjelenik a ((P)) ikon, a nyomtató hálózathoz csatlakozik.
- Ha a ((P))^x ikon jelenik meg, akkor a nyomtató nem tud kommunikálni a vezeték nélküli LAN kapcsolaton keresztül. A részleteket illetően látogasson el a „<http://ij.start.canon>” webhelyre, és nézze meg a **Gyakran ismételt kérdések** című részt.

Folytassa a **A** lépéssel.

A **iOS** **Android**

- 1 Koppintson a telepített alkalmazászszoftverre.



- 2 A képernyőn megjelenő utasításokat követve regisztrálja a nyomtatót.

- 3 Ügyeljen arra, hogy megjelenjen a következő képernyő.

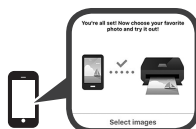

Ezzel befejeződött az okostelefonhoz történő csatlakoztatás. Nyomtathat az okostelefonról.

Fényképek nyomtatásához fotópapírt töltsön be. Folytassa a „Fotópapír betöltése” című, a 8. oldalon található résszel.

- B** Az alábbi eljárások eltérőek iOS és Android operációs rendszer esetén. Válassza ki az Ön által használt operációs rendszert, és hajtsa végre az annak megfelelő eljárást.

iOS

- 1** Koppintson okostelefonjának kezdőképernyőjén a **Beállítások (Settings)** elemre, majd koppintson a Wi-Fi-beállítások **Canon_ij_XXXX** elemére.

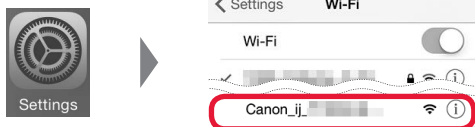

Ha a **Canon_ij_XXXX** nem jelenik meg a listában, tekintse meg az alábbi, „Hibaelhárítás” című szakaszt a nyomtató üzemeltetéséhez, majd ismétlje meg az **1** lépést.

- 2** Koppintson a telepített alkalmazásszoftverre.



- 3** A képernyőn megjelenő utasításokat követve regisztrálja a nyomtatót.

A képernyőn megjelenő utasításokat követve folytassa a beállítást.

Ha a csatlakoztatási módszer kiválasztására szolgáló képernyőn az **Auto Select Conn. Method (recommended)** lehetőséget választja, akkor automatikusan a környezetnek megfelelő csatlakoztatási módszer kerül kiválasztásra.

- 4** Ügyeljen arra, hogy megjelenjen a következő képernyő.



Ezzel befejeződött az okostelefonhoz történő csatlakoztatás. Nyomtathat az okostelefonról.

Fényképek nyomtatásához fotópapírt töltsön be. Folytassa a „Fotópapír betöltése” című, a 8. oldalon található résszel.

Android

- 1** Koppintson a telepített alkalmazásszoftverre.



- 2** A képernyőn megjelenő utasításokat követve regisztrálja a nyomtatót.

Ha nem jelenik meg olyan üzenet, amely szerint **„Printer is not registered. Perform printer setup?”**, tekintse meg az alábbi, „Hibaelhárítás” című szakaszt a nyomtató üzemeltetéséhez, majd várjon egy kicsit az üzenet megjelenésére.

A képernyőn megjelenő utasításokat követve folytassa a beállítást.

A környezetnek megfelelő csatlakoztatási módszer kerül kiválasztásra.

- 3** Ügyeljen arra, hogy megjelenjen a következő képernyő.



Hibaelhárítás

A nyomtató nem látszik az okostelefonon.

- 1** Nyomja le és tartsa nyomva a nyomtató **Közvetlen (Direct)** gombját körülbelül 2 másodpercig, amíg villogni nem kezd az ikon a képernyőn.

- 2** Használja ismét okostelefonját a szokásos módon.

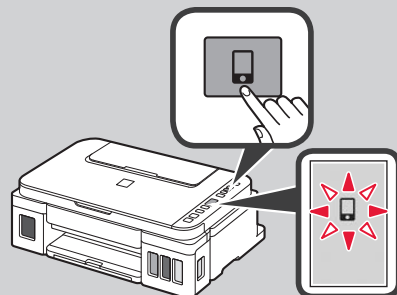



1 Nyissa ki a papírtámaszt.

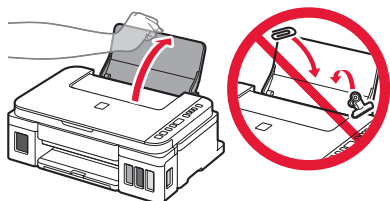

2 Tolja a jobb oldali papírvezetőt a végállásba.

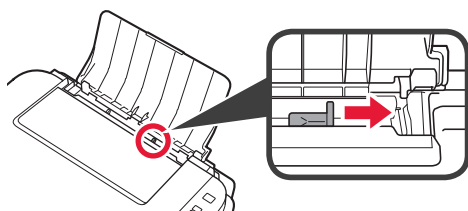

3 1 Tegyen be papírt a nyomtatási oldalával felfelé fordítva.

2 Tolja a jobb oldali papírvezetőt a papírköteg oldalához.

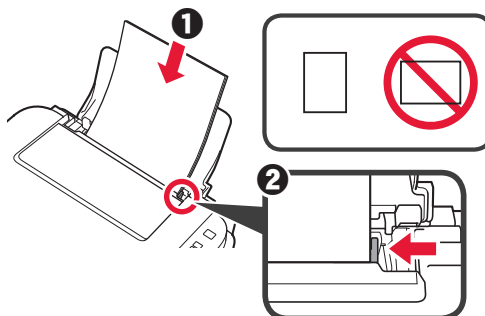

4 1 Húzza ki a papírgyűjtő tálcát.

2 Nyissa ki a papírgyűjtő tálca hosszabbítóját.

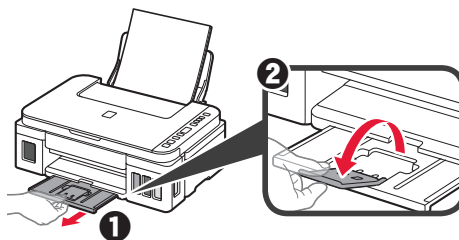

A nyomtató szállítása

Amikor szállítja a nyomtatót, ügyeljen a következők betartására. A részleteket az **Online kézikönyv** tartalmazza.

A tintaszivárgás elkerülése érdekében ellenőrizze, hogy mindkét összekötő gomb teljesen le van-e nyomva.

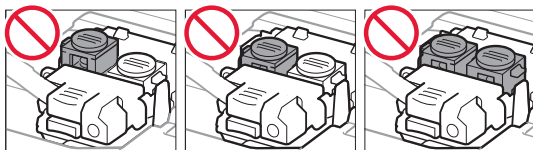
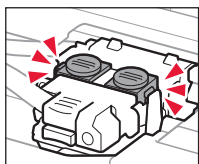

Ha szivárog a tinta, a nyomtatót tegye műanyagzsákba.

- Csomagolja a nyomtatót egy erős dobozba úgy, hogy a nyomtató alsó fele nézzen lefelé; gondoskodjon a biztonságos szállításhoz szükséges elegendő védőanyagról.
- Ne döntse meg a nyomtatót, mert kifolyhat a tinta.
- Óvatosan bánjon vele, és ügyeljen arra, hogy a doboz vízszintes maradjon és NE forduljon fel vagy az oldalára, mert tönkremehet a nyomtató és kifolyhat a tinta a nyomtatóban.
- Ha egy szállítócég végzi a nyomtató szállítását, jelölje meg a nyomtató dobozát „EZ A FELSŐ OLDAL” felirattal, hogy mindig a nyomtató alsó fele nézzen lefelé. Helyezze el a „TÖRÉKENY” vagy az „ÓVATOSAN KEZELENDŐ” feliratot is.

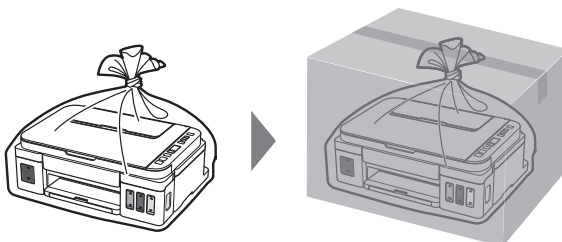

1. Pakete Dahil Olan Öğelerin Kontrolü

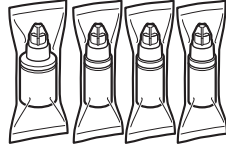
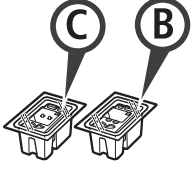

- Kartuş
- Güç kablosu
- Windows PC için Kurulum CD-ROM'u
- Güvenlik ve Önemli Bilgiler
- Başlangıç Kılavuzu (bu el kitabı)

2. Koruyucu Malzemeleri Çıkarma



- 1 Yazıcının dış kısmındaki koruyucu malzemeleri (örneğin turuncu bant) çıkarın.
- 2 1 Tarama birimini / kapağını açın.
2 Turuncu bandı ve koruyucu malzemeyi çıkarıp atın.

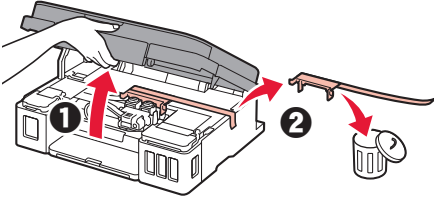

3. Kartuşu Takma



- 1 Kartuş kilit kapağını açın.
- 2 Her bir kartuşu paketten çıkarın ve etiketi kaldırın.

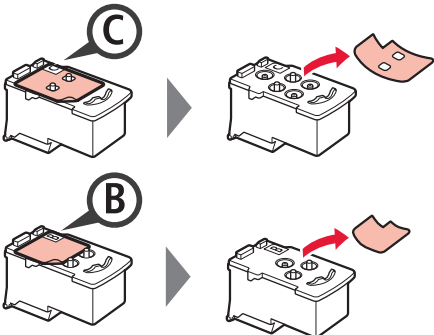
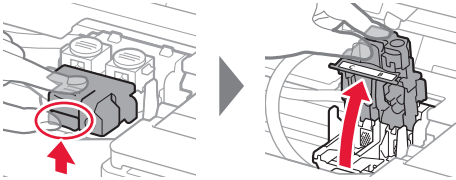

- 3 Koruyucu bandı çıkarın.

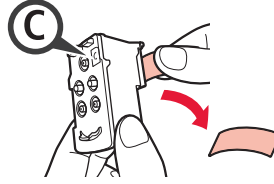

Dokunmayın.

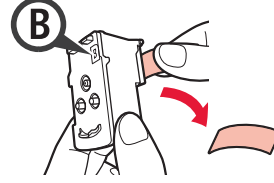

- 4 C (renkli) kartuşu sol, B (siyah) kartuşu sağ tarafa takın.

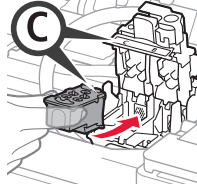

Etrafındaki kısımlara çarpmayın.

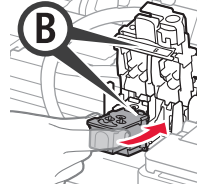

- 5 Kartuş kilit kapağını kapatın ve aşağı itin.

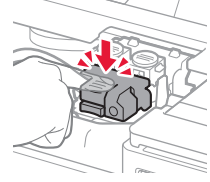
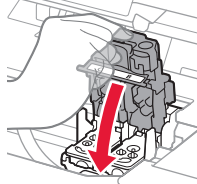

- 6 Ek düğmelerin ikisine de sonuna kadar bastırın.

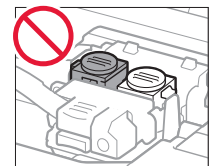
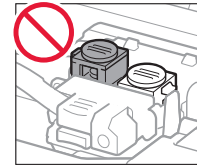
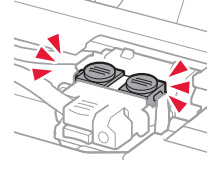
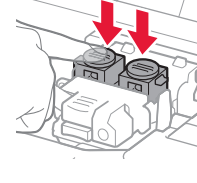

4. Yazıcıyı Açma



- 1 Tarama birimini / kapağını YUKARI KALDIRIN ve ardından kapatın.

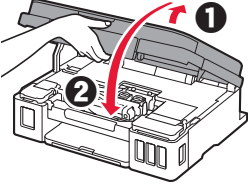

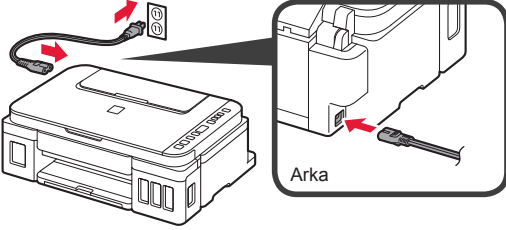

- 2 Güç kablosunu takın.

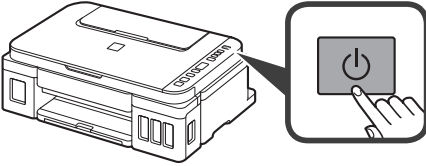

Henüz güç kablosu dışında herhangi bir kablo takmayın.

- 3 Açma (ON) düğmesine basın.



- 4 Ekranda  (Mürekkep (Ink) simgesi) ve  öğelerinin görüntülediğinden emin olun.

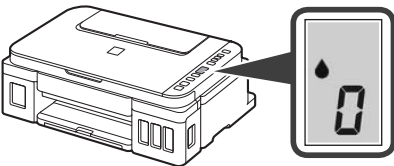

Farklı bir ekran görüntülenirse, hatayı gidermek için 3 sayfasında "Aşağıdaki ekranlardan biri görüntülenirse" bölümüne bakın.

5. Mürekkebi Dökme



Bu ürün, mürekkebin dikkatli bir şekilde kullanılmasını gerektirir. Mürekkep kutuları mürekkeple doldurulduğunda mürekkep sıçrayabilir. Mürekkep elbiselerinize veya eşyalarınıza bulaşırsa çıkmayabilir.

- 1 Tarama birimini / kapağını açın.

- 2 Mürekkep kutusu kapağını açın.

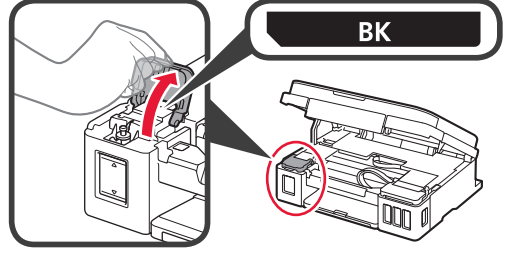

- 3 Mürekkep kutusunun kutu kapağını tutup çıkarın.

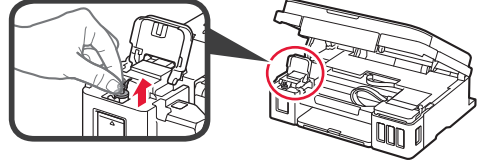

- 4 Mürekkep şişesini dik tutun ve şişe kapağını çıkarın.

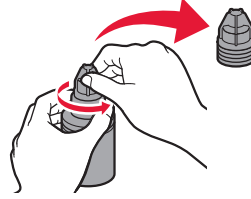

- 5 Mürekkep şişesinin püskürtme ucunu girişe takın ve mürekkep şişesini baş aşağı tutun.

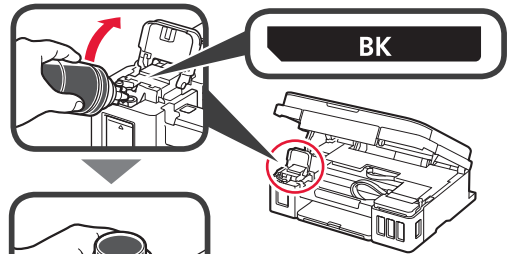

- 6 Tüm mürekkebi mürekkep kutusuna dökün. Mürekkebin üst sınır çizgisine (A) kadar doldurulduğundan emin olun.

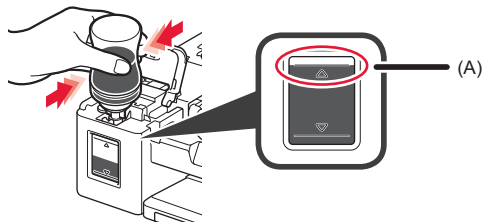

Bundan sonra, yazıcıyı nasıl kullanacağınıza bağlı olarak istediğiniz bir adıma geçin.

- **Yazıcıyı yalnızca bilgisayara veya hem bilgisayara hem de akıllı telefona bağlayarak kullanmak için**

➔ "7-A. Bilgisayara Bağlanma"

- **Yazıcıyı yalnızca bir akıllı telefona bağlanarak kullanmak için**

➔ 6. sayfada "7-B. Akıllı Telefona Bağlanma"

Yazıcıyı bilgisayara veya akıllı telefona bağlamadan kullanmak için

❶ Yazıcıda **Durdur (Stop)** düğmesine basın.

❷ Ekranda **i** görünene kadar bekleyin.

Kurulum şimdi tamamlandı.

7-A. Bilgisayara Bağlanma

Windows



Her bilgisayar için bağlantı kurulumu gerekir. Her bilgisayar için kurulumu 1. adımdan devam edin.

1 **A** veya **B** yöntemi için kurulum dosyasını çalıştırın.

A Internet'ten indirme

- ❶ Bilgisayarınızda bir web tarayıcısı (e vb.) açın.
- ❷ Aşağıdaki URL'yi girerek Canon web sitesine gidin.

<http://ij.start.canon>



- ❸ **Kurulum** seçeneğini belirleyin.



- ❹ Yazıcınızın model adını girin ve **Tamam** tıklayın.

OK

Listeden bir model adı seçebilirsiniz.

- ❺ **Kurulum**'u tıklayın.



Windows prosedürleri aşağıda gösterilmiştir. Kullandığınız bilgisayarda Windows dışında bir işletim sistemi (Chrome OS gibi) yüklüyse, ekrandaki talimatlara göre kurulumu yapın.

- ❻ **İndir**'i tıklayıp kurulum dosyasını indirin.

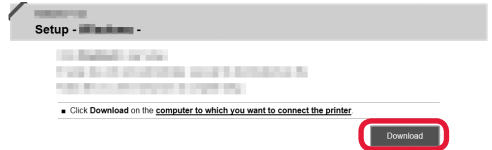

- ❼ İndirilen dosyayı çalıştırın.

Devam etmek için bir sonraki sayfada yer alan 2 adımına geçin.

B Kurulum CD-ROM'u Kullanma (Yalnızca Windows)

1 Kurulum CD-ROM'u'nu bilgisayarınıza yükleyin.



■ Windows 10 veya Windows 8.1 kullanırken:

2 Bilgisayar ekranının sağ tarafında aşağıdaki mesaj görüldüğünde mesajı tıklayın.



3 Aşağıdaki ekran görüntülenirse **Msetup4.exe Çalıştır (Run Msetup4.exe)** seçeneğini tıklayın.

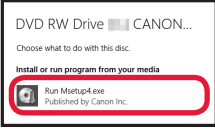

4 Kullanıcı Hesabı Denetimi (User Account Control) iletişim kutusu görüntülenirse **Evet (Yes)**'i tıklayın.

Bu Mesaj Görüntülenmediğinde (veya Kaybolduğunda)

1. Görev çubuğundaki **Dosya Gezgini (File Explorer)** seçeneğini tıklayın.



2. Açılan pencerenin sol tarafındaki **Bu PC (This PC)**'yi tıklayın.
3. Pencerenin sağ tarafındaki **CD-ROM** simgesini tıklayın.
CD-ROM'un içindekiler görüntülenirse **Msetup4.exe** öğesini çift tıklayın.
4. 4 adımına geçin.

■ Windows 7 kullanırken:

2 Otomatik Kullan (AutoPlay) ekranı görüntüldüğünde **Msetup4.exe Çalıştır (Run Msetup4.exe)** seçeneğini tıklayın.

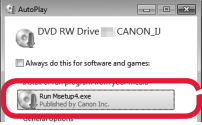

Otomatik Kullan (AutoPlay) Ekranı Görüntülenmediğinde

1. Başlat menüsünden **Bilgisayar (Computer)** seçeneğini tıklayın.
2. Açılan pencerenin sağ tarafındaki **CD-ROM** simgesini tıklayın.
CD-ROM'un içindekiler görüntülenirse **Msetup4.exe** öğesini çift tıklayın.

3 Kullanıcı Hesabı Denetimi (User Account Control) iletişim kutusu görüntülenirse **Devam (Continue)** seçeneğini tıklayın.

Devam etmek için 2. adıma geçin.

2 Kurulumu başlat (Start Setup) öğesini tıklayın.

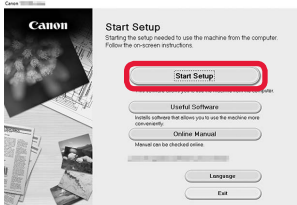

Kurulumu başlat (Start Setup) öğesini tıklayın.

Aşağıdaki ekran görüntülenirse **Çıkış (Exit)** öğesini tıklayın.

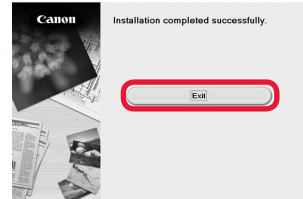

Yazıcı ekranında **i** görüldüğünde kurulum tamamlanmıştır. Bilgisayarınızdan yazdırma yapabilirsiniz.

7-B. Akıllı Telefona Bağlanma



Her akıllı telefon için bağlantı kurulumu gerekir. Her akıllı telefon için kurulumla 1. adımdan devam edin.

Hazırlık

- Akıllı telefonunuzda Wi-Fi özelliğini açın.
- Kablosuz yönlendiriciniz varsa akıllı telefonunuzu, yazıcıya bağlamak istediğiniz kablosuz yönlendiriciye bağlayın.
- * İşlemler için akıllı telefonunuzun ve kablosuz yönlendiricinizin el kitabına başvurun veya bu üreticilerle iletişime geçin.

1 Akıllı telefonunuza Canon PRINT Inkjet/SELPHY uygulama yazılımını yükleyin.



iOS : App Store uygulamasında "Canon PRINT" araması yapın.

Android : Google Play uygulamasında "Canon PRINT" araması yapın.

Veya QR kodunu tarayarak Canon web sitesine erişin.



- * Yazıcıyı doğrudan akıllı telefona bağladığınız sırada, akıllı telefonunuzdan İnternet'e kablosuz olarak bağlanamayabilirsiniz. Bu durumda, servis sağlayıcınızla aranızdaki sözleşmeye göre faturalandırılabilirsiniz.
- * Kablosuz LAN bağlantı aracılığıyla yazıcıya doğrudan en fazla 5 cihaz bağlanabilir.

2 Yazıcının üstündeki ekranı kontrol edin.

10 dakika boyunca hiçbir işlem yapılmazsa ekran kapanır. Ekranı görüntülemek için işletim panelindeki düğmelerden birine (**Açma (ON)** düğmesi hariç) basın.

- Aşağıdaki ekranlardan biri görüntülenirse:



Döner



Yanıp söner

B adımına geçin.

- Aşağıdaki ekran görüntülenirse:



- (P) görüntülenirse, yazıcı bir ağa bağlanmıştır.
- (P)* görüntülenirse, yazıcı kablosuz LAN bağlantısı aracılığıyla iletişim kuramıyordu. Ayrıntılar için "<http://ij.start.canon>" adresine gidip **Sık Sorulan Sorular** bölümüne bakın.

A adımına geçin.

A iOS Android

- 1 Yüklü uygulama yazılımına dokununuz.



- 2 Yazıcıyı kaydetmek için ekrandaki yönergeleri izleyin.

- 3 Aşağıdaki ekranın görüldüğünden emin olun.

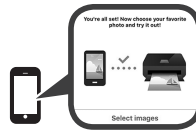

Artık akıllı telefonunuza bağlantı tamamlandı. Akıllı telefonunuzdan yazdırabilirsiniz.

Fotoğraf yazdırmak için fotoğraf kağıdı yükleyin. 8. sayfadaki "Fotoğraf Kağıdı Yükleme" kısmına geçin.

- B** Aşağıdaki prosedürler iOS veya Android olmasına bağlı olarak farklılık gösterir. İşletim sisteminizi seçin ve ona ait prosedürle devam edin.

iOS

- 1** Akıllı telefonunuzun ana ekranında **Ayarlar (Settings)** ve **Canon_ij_XXXX** öğesine (Wi-Fi ayarlarında) dokununuz.



Listede **Canon_ij_XXXX** görüntülenmezse yazıcıyı çalıştırmak için aşağıda bulunan "Sorun Giderme" kısmına bakın ve ardından **1** adımını tekrarlayın.

- 2** Yüklü uygulama yazılımına dokununuz.



- 3** Yazıcıyı kaydetmek için ekrandaki yönergeleri izleyin.

Kurulumu devam etmek için ekrandaki yönergeleri izleyin.

Bağlantı yöntemi seçme ekranında **Bağlantı Yöntemini Otomatik Seç (önerilir) (Auto Select Conn. Method (recommended))** öğesini seçerseniz uygun bağlantı yöntemi ortamınıza bağlı olarak otomatik bir şekilde seçilir.

- 4** Aşağıdaki ekranın görüldüğünden emin olun.

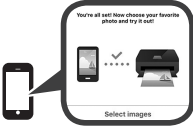

Artık akıllı telefonunuza bağlantı tamamlandı. Akıllı telefonunuzdan yazdırabilirsiniz.

Fotoğraf yazdırmak için fotoğraf kağıdı yükleyin. 8. sayfadaki "Fotoğraf Kağıdı Yükleme" kısmına geçin.

Android

- 1** Yüklü uygulama yazılımına dokununuz.



- 2** Yazıcıyı kaydetmek için ekrandaki yönergeleri izleyin.

"Yazıcı kayıtlı değil. Yazıcı kurulumu gerçekleştirilsin mi? (Printer is not registered. Perform printer setup?)" şeklinde bir mesaj görüntülenmezse, yazıcıyı çalıştırmak için aşağıda "Sorun Giderme" başlığına bakın ve sonra mesaj görüntülenene kadar bir süre bekleyin.

Kurulumu devam etmek için ekrandaki yönergeleri izleyin.

Uygun bağlantı yöntemi, ortamınıza bağlı olarak seçilir.

- 3** Aşağıdaki ekranın görüldüğünden emin olun.



Sorun Giderme



Akıllı telefonunuzdan yazıcı bulunamadı.

- 1** Ekranda simge yanıp sönmeye başlayana kadar yazıcı üzerindeki **Doğrudan (Direct)** düğmesini yaklaşık 2 saniye basılı tutun.

- 2** Akıllı telefonunuzdaki işleme geri dönün.

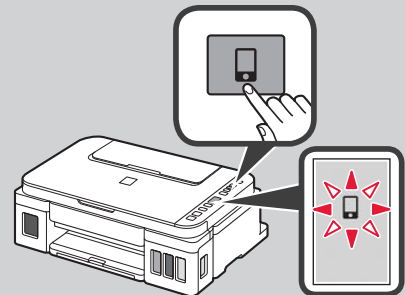



1 Kağıt desteğini açın.

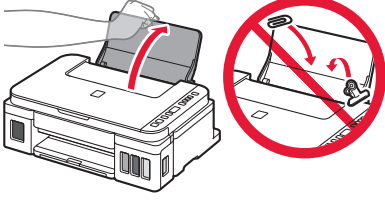

2 Sağ kağıt kılavuzunu sonuna kadar kaydırın.

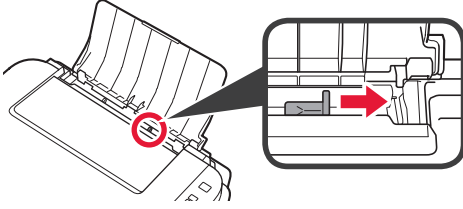

3 1 Yazdırılan taraf yukarı bakacak şekilde kağıt yükleyin.

2 Sağ kağıt kılavuzunu kaydırarak kağıt yığınının yan tarafına hizalayın.

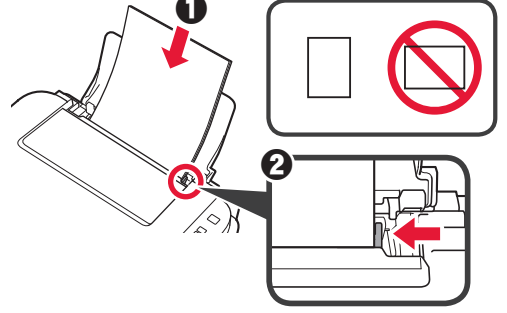

4 1 Kağıt çıkış tepsisini dışarı çekin.

2 Çıkış tepsi uzantısını açın.

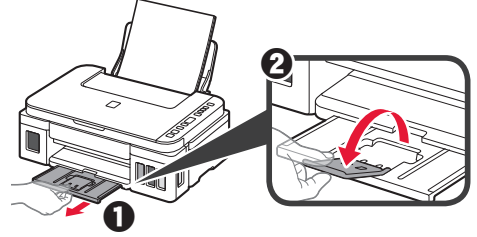

Yazıcınızı Taşımak

Yazıcıyı başka bir yere taşırken aşağıdakilere dikkat edin. Ayrıntılar için **Çevrimiçi El Kitabı** belgesini kontrol edin.

Mürekkebin akmasını engellemek için, her iki ek düğmenin de tamamen basılı olduğunu kontrol edin.

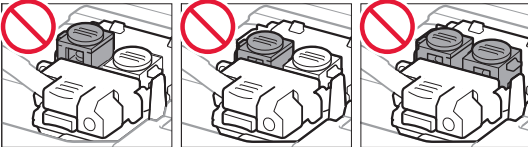
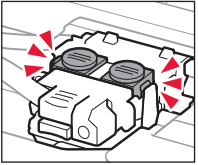

Mürekkep akıyorsa, yazıcıyı plastik bir poşetle paketleyin.

- Güvenli taşınması için yazıcıyı alt tarafı aşağı bakacak şekilde sağlam bir kutuya koyun ve yeterli miktarda koruyucu malzeme kullanın.
- Yazıcıyı eğmeyin. Mürekkep sızabilir.
- Lütfen dikkatli bir şekilde taşıyın ve kutunun düz tutulduğundan ve baş aşağı veya yana doğru çevrilmediğinden emin olun; aksi halde yazıcı hasar görebilir ve yazıcıdaki mürekkep sızabilir.
- Taşıma görevlisi yazıcıyı taşırken, kutunun üst tarafına "ÜST TARAF" yazıldığından emin olun, bu sayede yazıcının alt tarafı üste gelecek şekilde konmadığından emin olabilirsiniz. Ayrıca "KIRILACAK EŞYA" veya "DİKKATLİ TAŞIYIN" yazın.

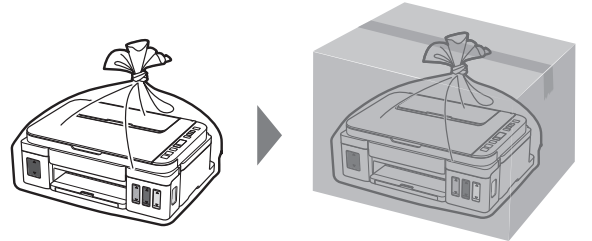

1. Verificarea articolelor incluse

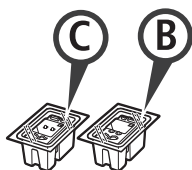

□ Cartuș

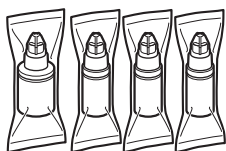

□ Sticlă de cerneală

- Cablu de alimentare
- CD-ROM de instalare pentru Windows PC
- Informații cu privire la siguranță și alte informații importante
- Ghid de inițiere (acest manual)

2. Îndepărtarea materialelor de ambalare



- 1 Îndepărtați materialele de ambalare (precum banda portocalie) de pe partea exterioră a imprimantei.
- 2 **1** Deschideți unitatea de scanare / capacul.
2 Îndepărtați banda portocalie și materialul de protecție și aruncați-le.

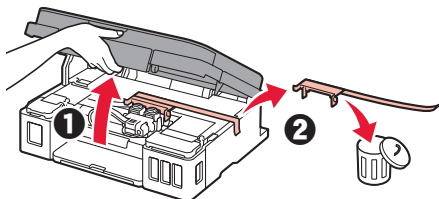

3. Instalarea cartușului



- 1 Deschideți capacul de blocare a cartușului/cartușelor.

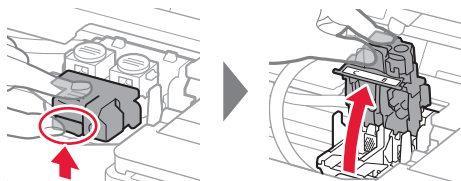

- 2 Scoateți fiecare cartuș din ambalaj și îndepărtați eticheta.

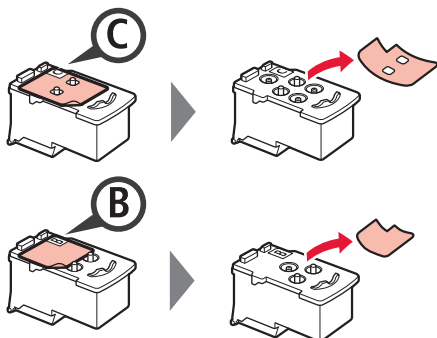

- 3 Îndepărtați banda de protecție.

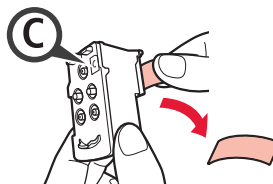

Nu atingeți.

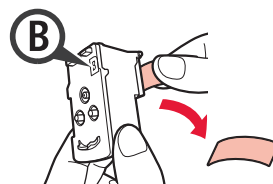

- 4 Introduceți cartușul C (color) în partea stângă și cartușul B (negru) în partea dreaptă.

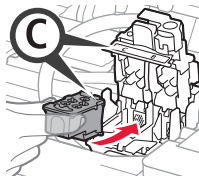

Nu îl loviți de componentele din jur.

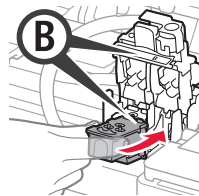

- 5 Închideți capacul de blocare a cartușului/cartușelor și împingeți-l în jos.

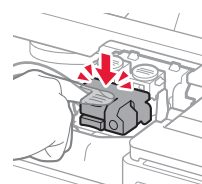
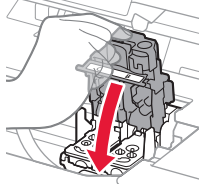

- 6 Apăsați în jos complet ambele butoane de îmbinare.

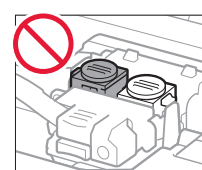
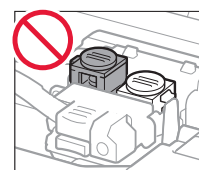
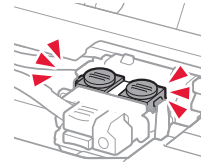
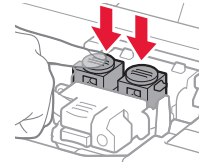

4. Pornirea imprimantei



- 1 RIDICAȚI unitatea de scanare / capacul, apoi închideți.

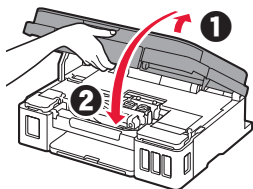

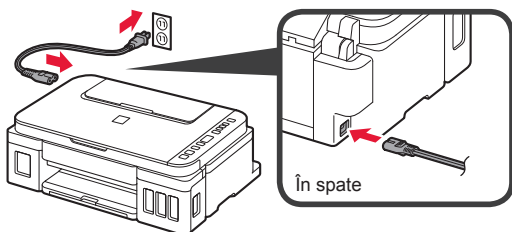

- 2 Conectați cablul de alimentare.

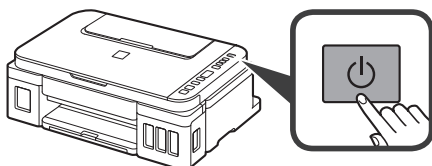

Deocamdată nu conectați niciun cablu în afară de cablul de alimentare.

- 3 Apăsați butonul **ACTIVARE (ON)**.



- 4 Confirmați că  (pictograma Cernelă (Ink)) și  sunt afișate pe ecran.

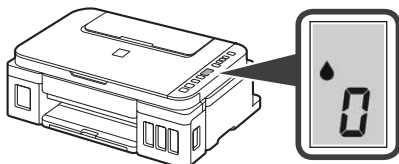

Dacă apare un ecran diferit, consultați secțiunea „Dacă apare unul din ecranele următoare” la pagina 3 pentru a remedia eroarea.

5. Turnarea cernelii



Acest produs necesită o manevrare atentă a cernelii. Pot apărea stropi de cernelă atunci când rezervoarele de cernelă sunt umplute. Dacă hainele sau obiectele dvs. sunt pătate cu cernelă, este posibil ca aceasta să nu poată fi îndepărtată.

- 1 Deschideți unitatea de scanare / capacul.

- 2 Deschideți capacul rezervorului de cernelă.

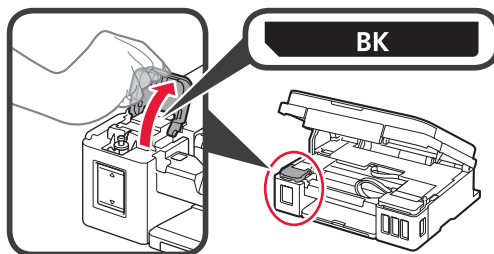

- 3 Prindeți și îndepărtați capacul rezervorului de pe rezervorul de cernelă.

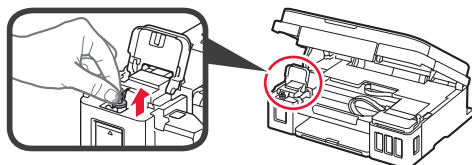

- 4 Țineți sticla de cernelă în poziție verticală și îndepărtați capacul sticlei.



- 5 Introduceți duza sticlei de cernelă în orificiul de umplere și așezați sticla de cernelă în poziție răsturnată.

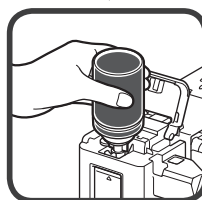
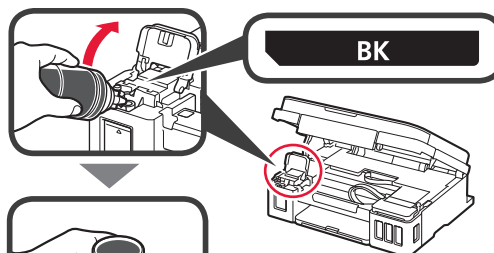

- 6 Turnați toată cernela în rezervorul de cernelă. Confirmați că s-a efectuat umplerea cu cernelă până la linia limitei superioare (A).

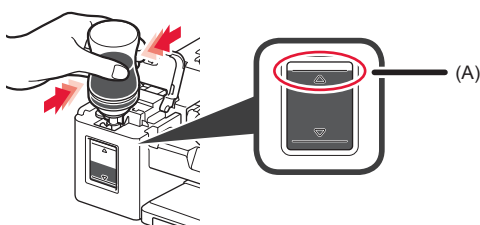

7 Așezați la loc în siguranță capacul rezervorului.



8 Închideți capacul rezervorului de cerneală.

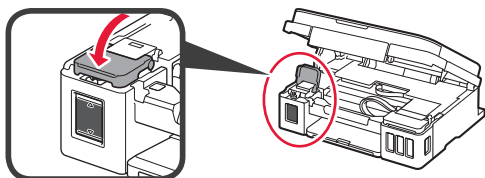

9 Repetați pașii de la 2 la 8 pentru a turna toată cerneala în rezervoarele de cerneală corespunzătoare din partea dreaptă, conform cu eticheta.

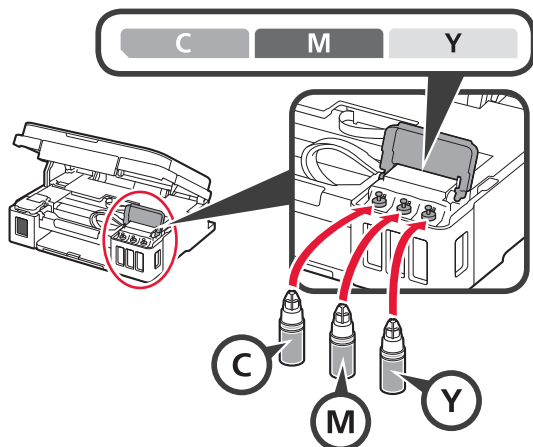

Confirmați că s-a efectuat umplerea cu cerneală până la linia limitei superioare (A).

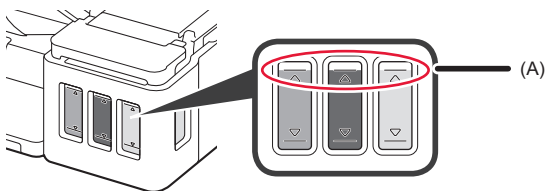

10 RIDICAȚI unitatea de scanare / capacul, apoi închideți.

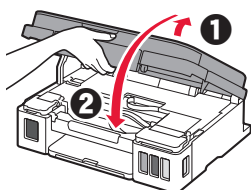

6. Pregătirea sistemului de cerneală

1 Apăsați butonul **Negru (Black)** și confirmați că (pictograma Cerneală (Ink)) dispare.

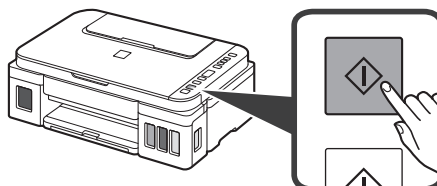

(*) Clipsește
Se stinge

Pregătirea cernelii durează aproximativ 5 - 6 minute. Continuați la pagina următoare.

? Dacă apare unul din ecranele următoare

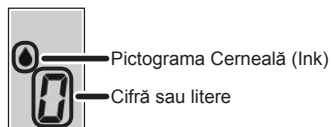

E04

Cartușele nu sunt instalate corect.

→ „3. Instalarea cartușului” la pagina 1

E05

Nu este instalat niciun cartuș.

→ „3. Instalarea cartușului” la pagina 1

E09

Materialele de protecție nu sunt îndepărtate.

→ „2. Îndepărtarea materialelor de ambalare” la pagina 1

P08

Cerneala nu este pregătită în mod normal.

Apăsați butonul **ACTIVARE (ON)** pentru a reporni imprimanta și apoi consultați secțiunea „5. Turnarea cernelii” la pagina 2.

0

Se așteaptă pregătirea cernelii.

→ „6. Pregătirea sistemului de cerneală”

Dacă nu ați turnat încă cerneală în rezervorul de cerneală, consultați secțiunea „5. Turnarea cernelii” la pagina 2.

Pentru toate celelalte situații, consultați **Manual online**.

În continuare, treceți la un anumit pas în funcție de modul în care utilizați imprimanta.

- **Pentru a utiliza imprimanta conectând-o doar la un computer sau la un computer și un smartphone**

➔ „7-A. Conectarea la computer”

- **Pentru a utiliza imprimanta conectând-o doar la un smartphone**

➔ „7-B. Conectarea la smartphone” la pagina 6

Pentru a utiliza imprimanta fără conectarea la un computer sau smartphone

- 1 Apăsați butonul **Oprire (Stop)** de pe imprimantă.
- 2 Așteptați până când **i** apare pe ecran.

Configurarea este acum finalizată.

7-A. Conectarea la computer



Aveți nevoie de configurarea conexiunii pentru fiecare computer. Efectuați configurarea de la pasul 1 pentru fiecare computer.

1 Porniți fișierul de configurare pentru metoda **A** sau metoda **B**.

A Descărcarea de pe Internet

- 1 Deschideți un browser web ( etc.) pe computer.
- 2 Introduceți următorul URL și accesați site-ul web Canon.

<http://ij.start.canon>



- 3 Selectați **Configurarea**.



- 4 Introduceți numele modelului de imprimantă și faceți clic pe **OK**.

OK

Puteți alege numele unui model din listă.

- 5 Faceți clic pe **Configurare**.



Procedurile pentru Windows sunt prezentate mai jos. Dacă folosiți un computer cu un sistem de operare diferit de Windows, cum ar fi Chrome OS, efectuați configurarea conform cu instrucțiunile de pe ecran.

- 6 Faceți clic pe **Descărcare** și descărcați fișierul de configurare.

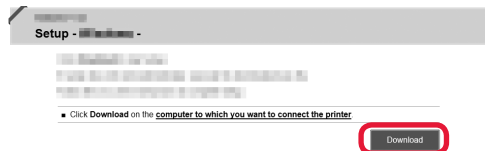

- 7 Executați fișierul descărcat.

Treceți la pasul 2 de la pagina următoare pentru a continua.

B Utilizarea CD-ROM-ului de instalare (doar Windows)

1 Introduceți CD-ROM-ul de instalare în computer.



■ Când utilizați Windows 10 sau Windows 8.1:

2 Când următorul mesaj apare în partea dreaptă a ecranului computerului, faceți clic pe el.



3 Dacă apare următorul ecran, faceți clic pe **Executare Msetup4.exe (Run Msetup4.exe)**.

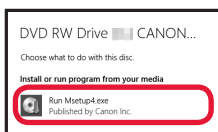

4 Dacă apare caseta de dialog **Control cont de utilizator (User Account Control)**, faceți clic pe **Da (Yes)**.

Atunci când nu apare acest mesaj (sau când a dispărut)

1. Faceți clic pe **Explorer (File Explorer)** de pe bara de activități.



2. Faceți clic pe **Acest PC (This PC)** în partea stângă a ferestrei deschise.

3. Faceți dublu clic pe pictograma CD-ROM-ului  din partea dreaptă a ferestrei.

Dacă se afișează conținutul CD-ROM-ului, faceți dublu clic pe **Msetup4.exe**.

4. Treceți la pasul 4.

■ Când utilizați Windows 7:

2 Dacă apare ecranul **AutoPlay**, faceți clic pe **Executare Msetup4.exe (Run Msetup4.exe)**.

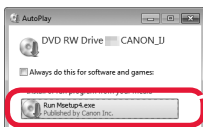

Când ecranul **AutoPlay** nu apare

1. Faceți clic pe **Computer** din meniul de pornire.

2. Faceți dublu clic pe pictograma CD-ROM-ului  din partea dreaptă a ferestrei deschise.

Dacă se afișează conținutul CD-ROM-ului, faceți dublu clic pe **Msetup4.exe**.

3 Dacă apare caseta de dialog **Control cont de utilizator (User Account Control)**, faceți clic pe **Continuare (Continue)**.

Treceți la pasul 2 pentru a continua.

2 Faceți clic pe **Începere configurare (Start Setup)**.

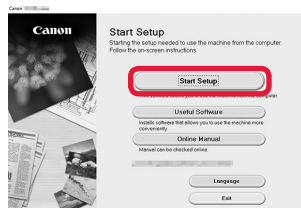

Urmați instrucțiunile de pe ecran pentru a continua cu configurarea.

Dacă apare următorul ecran, faceți clic pe **Închidere (Exit)**.

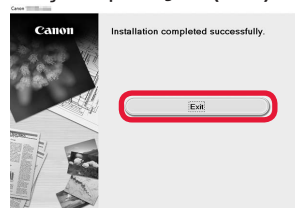

Configurarea este finalizată când  apare pe ecranul imprimantei. Puteți imprima de pe computer.

7-B. Conectarea la smartphone



Aveți nevoie de configurarea conexiunii pentru fiecare smartphone. Efectuați configurarea de la pasul 1 pentru fiecare smartphone.

Pregătirea

- Porniți Wi-Fi pe dispozitivul smartphone.
- Dacă aveți un ruter wireless, conectați dispozitivul smartphone la ruterul wireless pe care doriți să îl conectați la imprimantă.
- * Pentru operații, consultați manualele dispozitivului smartphone și ruterului wireless sau contactați producătorii respectivi.

1 Instalați software-ul aplicației Canon PRINT Inkjet/SELPHY de dispozitivul smartphone.



iOS : Căutați „Canon PRINT” în App Store.

Android : Căutați „Canon PRINT” în Google Play.

Sau accesați site-ul web Canon prin scanarea codului QR.



- * În timpul conectării directe a imprimantei la dispozitivul smartphone, nu puteți conecta dispozitivul smartphone la internet în mod wireless. Într-un astfel de caz, este posibil să fiți taxați în funcție de contractul cu furnizorul de servicii.
- * Până la 5 dispozitive pot fi conectate la imprimantă prin conexiune LAN wireless directă.

2 Verificați afișajul de pe imprimantă.

Ecranul se oprește când nu se efectuează nicio operație timp de aproximativ 10 minute. Apăsăți unul din butoanele de pe panoul de operare (cu excepția butonului **ACTIVARE (ON)**) pentru a afișa ecranul.

- Dacă apare unul din ecranele următoare:



Se rotește



Clipește

Continuați cu **B**.

- Dacă apare ecranul următor:



Continuați cu **A**.

- Dacă apare (P), imprimanta este conectată la o rețea.
- Dacă apare (P)^x, imprimanta nu poate comunica prin conexiune LAN Wireless. Pentru detalii, accesați „<http://ij.start.canon>” pentru a consulta **Întrebări frecvente**.

A iOS Android

- 1 Atingeți software-ul instalat al aplicației.



- 2 Urmați instrucțiunile de pe ecran pentru a înregistra imprimanta.

- 3 Asigurați-vă că apare următorul ecran.

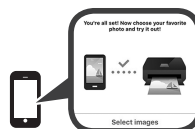

Conectarea la smartphone este acum finalizată. Puteți imprima de la smartphone.

Pentru a imprima fotografiile, încărcați hârtie foto. Continuați cu „Încărcarea hârtiei” la pagina 8.

- B** Procedurile de mai jos diferă în funcție de iOS sau Android. Selectați sistemul de operare și continuați la procedura pentru acesta.

iOS

- 1 Atingeți **Setări (Settings)** pe ecranul de pornire al dispozitivului smartphone și atingeți **Canon_ij_XXXX** în setările Wi-Fi.

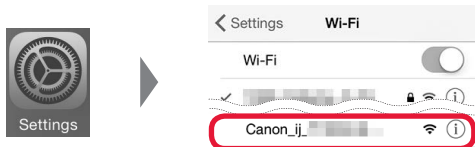

Dacă **Canon_ij_XXXX** nu apare în listă, consultați „Dezbrăcarea” de mai jos pentru a opera imprimanta, apoi repetați pasul 1.

- 2 Atingeți software-ul instalat al aplicației.



- 3 Urmăriți instrucțiunile de pe ecran pentru a înregistra imprimanta.

Urmăriți instrucțiunile de pe ecran pentru a continua cu configurarea.

Dacă selectați **Auto Select Conn. Method (recommended)** din ecranul de selectare a metodei, metoda de conectare corespunzătoare este selectată automat, în funcție de mediul dvs.

- 4 Asigurați-vă că apare următorul ecran.



Android

- 1 Atingeți software-ul instalat al aplicației.



- 2 Urmăriți instrucțiunile de pe ecran pentru a înregistra imprimanta.

Dacă mesajul „**Printer is not registered. Perform printer setup?**” nu apare, consultați „Dezbrăcarea” de mai jos pentru a opera imprimanta, apoi așteptați un timp până când apare mesajul.

Urmăriți instrucțiunile de pe ecran pentru a continua cu configurarea.

Metoda de conectare corespunzătoare este selectată în funcție de mediul dvs.

- 3 Asigurați-vă că apare următorul ecran.



Conectarea la smartphone este acum finalizată. Puteți imprima de la smartphone.

Pentru a imprima fotografiile, încărcați hârtie foto. Continuați cu „Încărcarea hârtiei” la pagina 8.



Dezbrăcare

Imprimanta nu este găsită din smartphone.

- 1 Țineți apăsat butonul **Direct** de pe imprimantă timp de aproximativ 2 secunde până când pictograma începe să clipească pe ecran.

- 2 Reveniți la operarea dispozitivului smartphone.

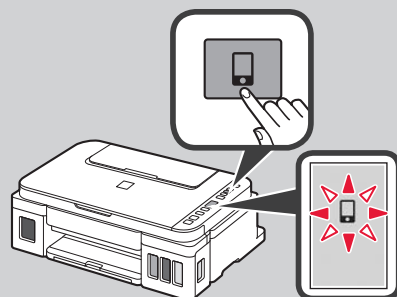



- 1 Deschideți suportul pentru hârtie.

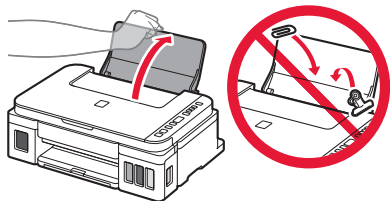

- 2 Glisați ghidajul pentru hârtie din dreapta până la capăt.

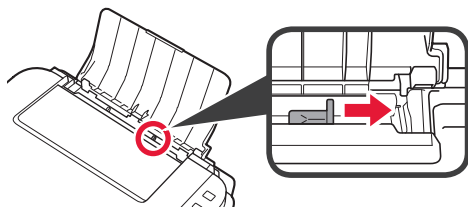

- 3
- 1 Încărcați hârtia cu partea imprimabilă orientată în sus.
 - 2 Glisați ghidajul pentru hârtie din dreapta pentru a-l alinia cu latura teancului de hârtie.

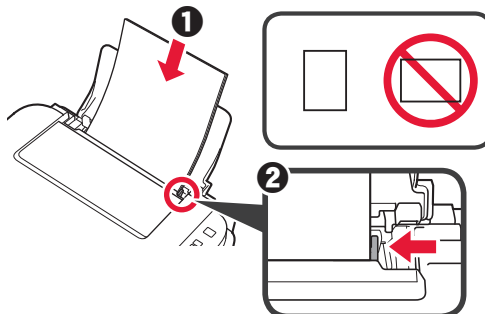

- 4
- 1 Trageți tava de ieșire a hârtiei în afară.
 - 2 Deschideți extensia tăvii de ieșire.

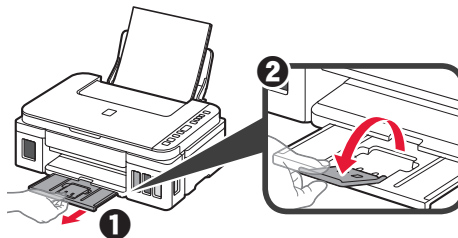

Transportul imprimantei

Când schimbați locul de amplasare a imprimantei, asigurați-vă de următoarele. Pentru detalii, consultați **Manual online**.

Verificați dacă ambele butoane de îmbinare sunt apăstate în jos complet, pentru a evita scurgerile de cerneală.

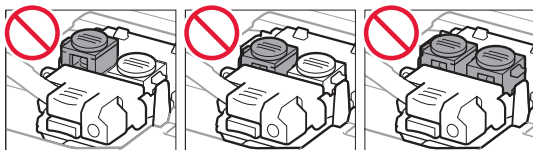
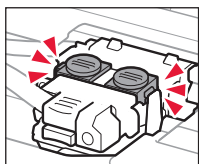

În cazul în care există scurgeri de cerneală, împachetați imprimanta într-o pungă de plastic.

- Ambalați imprimanta într-o cutie solidă astfel încât să fie așezată cu baza în jos, utilizând material de protecție suficient pentru a asigura transportul în siguranță.
- Nu înclinați imprimanta. Se poate scurge cerneală.
- Manevrați cu grijă și asigurați-vă că cutia rămâne plană și NU întoarsă cu fața în jos sau pe laterale, deoarece imprimanta se poate deteriora și cerneala din imprimantă se poate scurge.
- Când un agent de livrări manevrează transportul imprimantei, cutia acesteia trebuie să fie marcată „CU PARTEA ACEASTA ÎN SUS” pentru a menține imprimanta cu baza în jos. De asemenea, marcați cu „FRAGIL” sau „MANEVRAȚI CU ATENȚIE”.

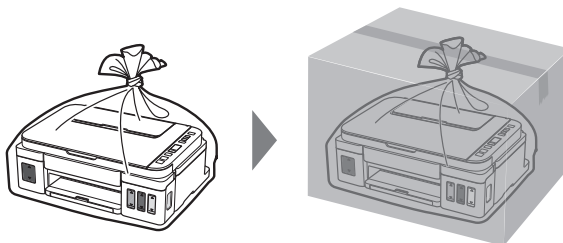

1. Проверка на съдържанието на доставката

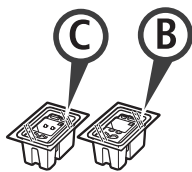

□ Касета

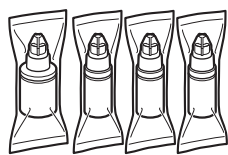

□ Бутилка с мастило

- Захранващ кабел
- Инсталационен компактдиск за компютър с Windows
- Информация за безопасността и важна информация
- Ръководство за начално запознаване (това ръководство)

2. Отстраняване на опаковъчните материали



- 1 Отстранете опаковъчните материали (като например оранжевата лепенка) от външната страна на принтера.
- 2 **1** Отворете сканиращия модул/капака.
2 Отстранете оранжевата лепенка и предпазния материал и ги изхвърлете.

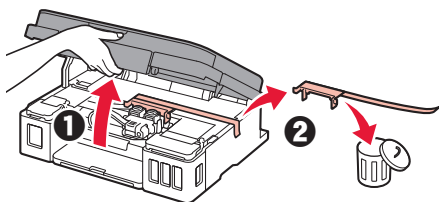

3. Поставяне на касетата



- 1 Отворете застопоряващия капак за касетите.
- 2 Извадете всяка касета от опаковката и отстранете етикета.

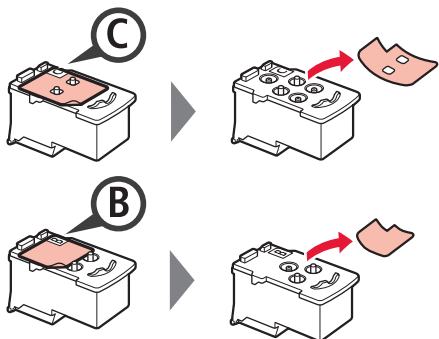
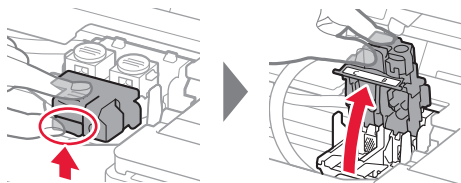

- 3 Отстранете предпазната лепенка.

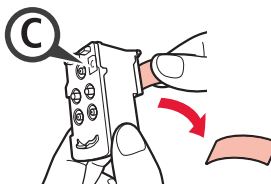

Не докосвайте.

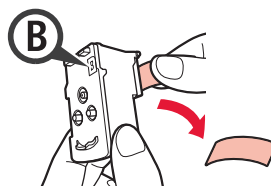

- 4 Поставете касетата C (цветна) отляво и касетата B (черна) отдясно.

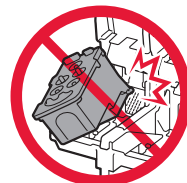
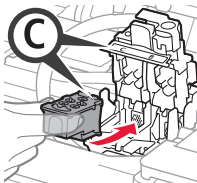

Не я удряйте в частите наоколо.

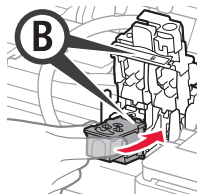

- 5 Затворете застопоряващия капак за касетите и го натиснете надолу.

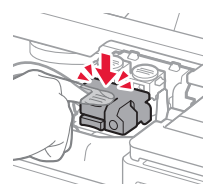
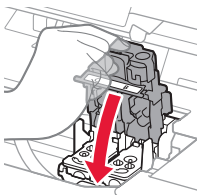

- 6 Натиснете докрай надолу двата бутона за свързване.

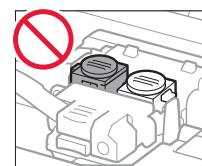
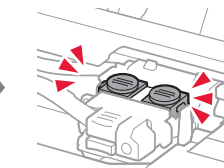
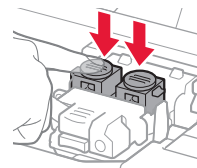

4. Включване на принтера



- 1 ПОВДИГНЕТЕ сканиращия модул/капака и след това го затворете.

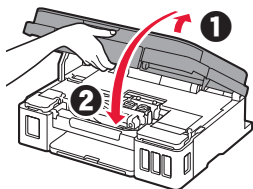

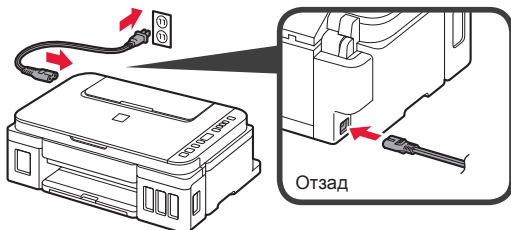

- 2 Свържете захранващия кабел.

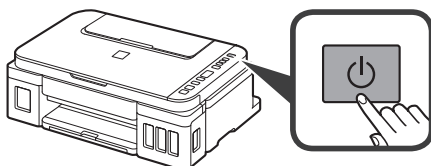

На този етап не свързвайте никакви кабели освен захранващия.

- 3 Натиснете бутона **Включване (ON)**.



- 4 Уверете се, че  (икона Мастило (Ink)) и  се показват на екрана.

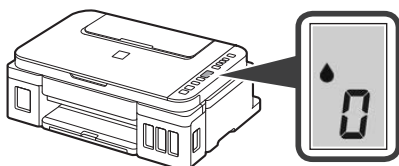

Ако се показва различен екран, вижте "Ако се показва някой от следните екрани" на страница 3, за да отстраните грешката.

5. Наливане на мастило



Този продукт изисква внимателно боравене с мастилото. То може да се разпръска при напълване на резервоарите за мастило. Ако по дрехите или вещите ви попадне мастило, може да не се изчисти.

- 1 Отворете сканиращия модул/капака.

- 2 Отворете капака на резервоара за мастило.

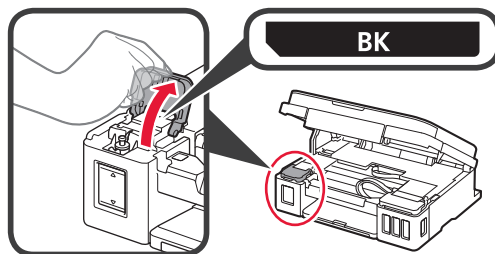

- 3 Хванете и отстранете капачката на резервоара за мастило.

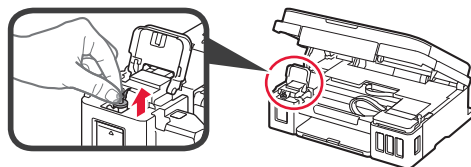

- 4 Дръжте бутилката с мастило изправена и отстранете капачката на бутилката.

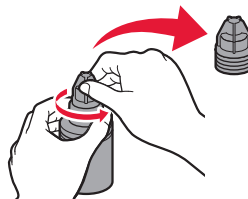

- 5 Поставете накрайника на бутилката с мастило във входния отвор и обърнете бутилката с мастило с дъното нагоре.

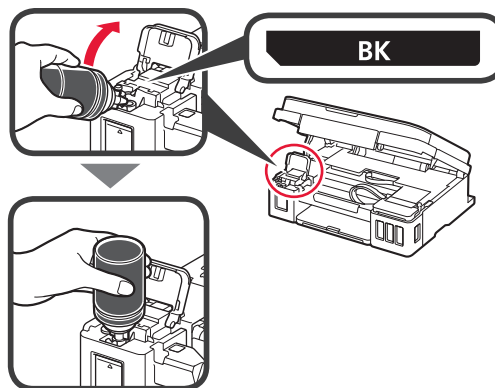

- 6 Налейте цялото количество мастило в резервоара за мастило. Уверете се, че мастилото е напълнено до горната ограничителна линия (A).

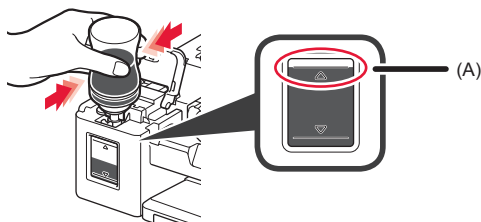

- 7 Поставете добре капачката на резервоара обратно на мястото ѝ.

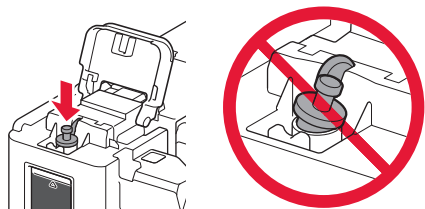

- 8 Затворете капака на резервоара за мастило.

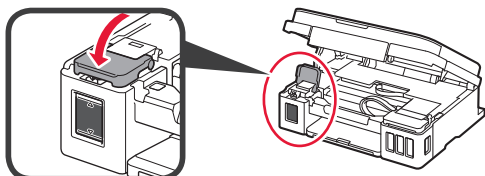

- 9 Повторете стъпки от 2 до 8, за да налеее цялото количество мастило в съответните резервоари за мастило отдясно според етикета.

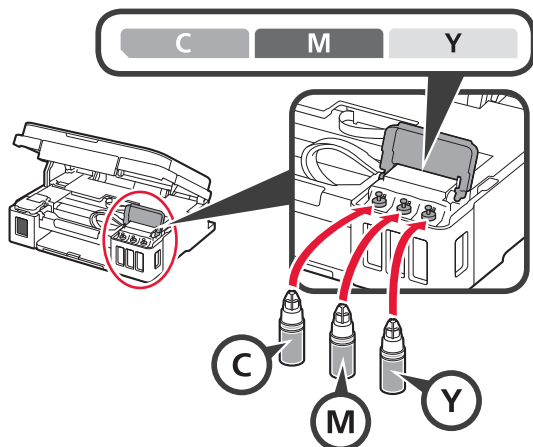

Уверете се, че мастилото е напълнено до горната ограничителна линия (A).

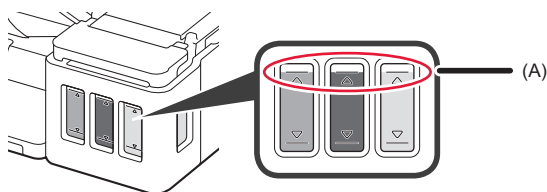

- 10 ПОВДИГНЕТЕ сканиращия модул/капака и след това го затворете.

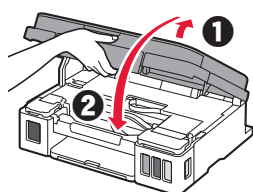

6. Подготовка на системата с мастило

- 1 Натиснете бутона **Ч/Б (Black)** и се уверете, че (икона Мастило (Ink)) е изчезнала.

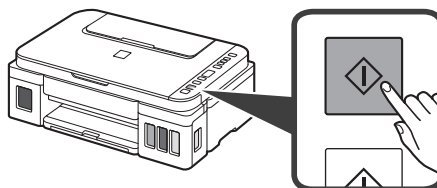

Подготовката на мастилото отнема около 5 до 6 минути. Преминете на следващата страница.

? Ако се показва някой от следните екрани



E04

Касетите не са поставени правилно.

→ "3. Поставяне на касетата" на страница 1

E05

Не са поставени касети.

→ "3. Поставяне на касетата" на страница 1

E09

Предпазните материали не са отстранени.

→ "2. Отстраняване на опаковъчните материали" на страница 1

P08

Мастилото не е подготвено нормално.

Натиснете бутона **Включване (ON)**, за да рестартирате принтера, и след това вижте "5. Наливане на мастило" на страница 2.

0

Изчаква подготовка на мастилото.

→ "6. Подготовка на мастилената система"

Ако все още не сте налили мастило в резервоара за мастило, вижте "5. Наливане на мастило" на страница 2.

За всички други случаи вижте **Онлайн ръководство**.

Оттук нататък преминете към съответната стъпка според начина, по който ще използвате принтера.

- **За използване на принтера чрез свързване само с компютър или с компютър и смартфон**

➔ "7-А. Свързване с компютър"

- **За използване на принтера чрез свързване само със смартфон**

➔ "7-В. Свързване със смартфон" на страница 6

За използване на принтера без свързване с компютър или смартфон

- 1 Натиснете бутона **Стоп (Stop)** на принтера.
- 2 Изчакайте, докато **i** се покаже на екрана.

Настройката е завършена.

7-А. Свързване с компютър



Трябва да настроите връзка за всеки компютър. Започнете с настройката от стъпка 1 за всеки компютър.

1 Стартирайте файла за настройка за метод **A** или метод **B**.

A Изтегляне от интернет

- 1 Отворете уеб браузър (и др.) на компютъра.
- 2 Въведете следния URL адрес и влезте в уебсайта на Canon.

<http://ij.start.canon>



- 3 Изберете **Настройка**.



- 4 Въведете името на модела на принтера и щракнете върху **OK**.

OK

Можете да изберете име на модела от списъка.

- 5 Щракнете върху **Настройка**.



Процедурите за Windows са показани по-долу. Ако използвате компютър с операционна система, различна от Windows, като например Chrome OS, извършете настройката според инструкциите на екрана.

- 6 Щракнете върху **Изтегли** и изтеглете файла за настройка.

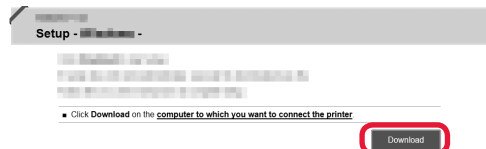

- 7 Изпълнете изтегления файл.

Преминете към стъпка 2 на следващата страница, за да продължите.

B Използване на инсталационния компактдиск (само за Windows)

1 Заредете инсталационния компактдиск в компютъра.



■ Ако използвате Windows 10 или Windows 8.1:

2 Когато в дясната страна на компютърния екран се покаже следното съобщение, щракнете върху него.



3 Ако се покаже следният екран, щракнете върху **Изпълни Msetup4.exe (Run Msetup4.exe)**.

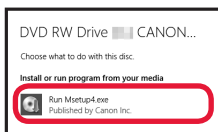

4 Ако се покаже диалоговият прозорец **Управление на потребителски акаунти (User Account Control)**, щракнете върху **Да (Yes)**.

Ако това съобщение не се показва (или е изчезнало)

1. Щракнете върху **Файлов мениджър (File Explorer)** в лентата на задачите.



2. Щракнете върху **Този компютър (This PC)** в лявата страна на отворения прозорец.

3. Щракнете двукратно върху иконата на компактдиска **3** в дясната страна на прозореца. Ако се покаже съдържанието на компактдиска, щракнете двукратно върху **Msetup4.exe**.

4. Преминете към стъпка **4**.

■ Ако използвате Windows 7:

2 Когато се покаже екранът **Автоматично изпълнение (AutoPlay)**, щракнете върху **Изпълни Msetup4.exe (Run Msetup4.exe)**.

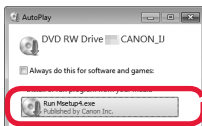

Ако не се покаже екранът **Автоматично изпълнение (AutoPlay)**

1. Щракнете върху **Компютър (Computer)** от стартовото меню.

2. Щракнете двукратно върху иконата на компактдиска **3** в дясната страна на отворения прозорец. Ако се покаже съдържанието на компактдиска, щракнете двукратно върху **Msetup4.exe**.

3 Ако се покаже диалоговият прозорец **Управление на потребителски акаунти (User Account Control)**, щракнете върху **Продължи (Continue)**.

Преминете към стъпка **2**, за да продължите.

2 Щракнете върху **Стартиране на настройка (Start Setup)**.

Ако се покаже следният екран, щракнете върху **Изход (Exit)**.

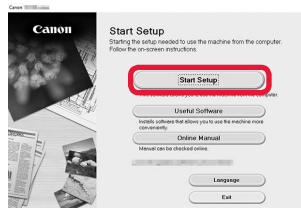

Следвайте инструкциите на екрана, за да продължите с настройката.

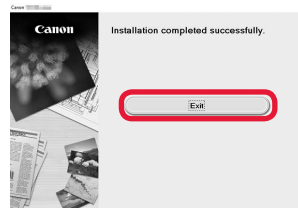

Настройката е завършена, когато **i** се покаже на екрана на принтера. Вече можете да печатате от компютъра.

7-В. Свързване със смартфон



Трябва да настроите връзка за всеки смартфон. Започнете с настройката от стъпка 1 за всеки смартфон.

Подготовка

- Включете Wi-Fi на смартфона.
- Свържете смартфона с безжичния рутер, ако имате такъв, с който искате да свържете принтера.
- * За операциите вижте ръководствата на смартфона и безжичния рутер или се свържете с техните производители.

1 Инсталирайте приложния софтуер Canon PRINT Inkjet/SELPHY в смартфона.



iOS : Потърсете "Canon PRINT" в App Store.

Android : Потърсете "Canon PRINT" в Google Play.

Или посетете уеб сайта на Canon, като сканирате QR кода.



- * Не може да свържете безжично смартфон към интернет по време на директно свързване на принтера със смартфона. В този случай може да бъдете таксувани в зависимост от договора ви с доставчика на услуги.
- * До 5 устройства могат да бъдат свързани директно с принтера чрез безжична LAN връзка.

2 Проверете дисплея на принтера.

Екранът се изключва, когато не бъде извършена операция в продължение на около 10 минути. Натиснете един от бутоните на операционния панел (с изключение на бутона **Включване (ON)**), за да се покаже екранът.

- Ако се показва някой от следните екрани:



Върти се



Мига

Преминете към **B**.

- Ако се показва следният екран:



Преминете към **A**.

- Ако се показва (P), принтерът е свързан към мрежа.
- Ако се показва (P)^x, принтерът не може да осъществява комуникация чрез безжична LAN връзка. За подробности посетете "<http://ij.start.canon>", за да видите **Често задавани въпроси**.

A iOS Android

1 Докоснете инсталирания приложен софтуер.



2 Следвайте инструкциите на екрана, за да регистрирате принтера.

3 Уверете се, че се показва следният екран.

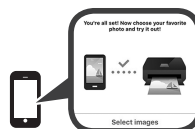

Свързването със смартфона е завършено. Вече можете да печатате от смартфона.

За да печатате снимки, заредете фотохартия.

Преминете към "Зареждане на хартия" на страница 8.

- B** Процедурите по-долу се различават в зависимост от iOS или Android. Изберете вашата операционна система и продължете към процедурата за нея.

iOS

- 1** Докоснете **Настройки (Settings)** на началния екран на смартфона и докоснете **Canon_ij_XXXX** в настройките за Wi-Fi.

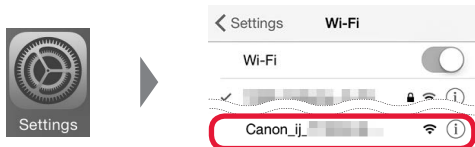

Ако **Canon_ij_XXXX** не се показва в списъка, вижте "Отстраняване на неизправности" по-долу, за да извършите операции с принтера, и след това повторете стъпка **1**.

- 2** Докоснете инсталирания приложен софтуер.



- 3** Следвайте инструкциите на екрана, за да регистрирате принтера.

Следвайте инструкциите на екрана, за да продължите с настройката.

Ако изберете **Auto Select Conn. Method (recommended)** на екрана за избор на метод на свързване, съответният метод на свързване се избира автоматично в зависимост от средата ви.

- 4** Уверете се, че се показва следният екран.



Свързването със смартфона е завършено. Вече можете да печатате от смартфона.

За да печатате снимки, заредете фотохартия. Преминете към "Зареждане на хартия" на страница 8.

Android

- 1** Докоснете инсталирания приложен софтуер.



- 2** Следвайте инструкциите на екрана, за да регистрирате принтера.

Ако не се покаже съобщение "**Printer is not registered. Perform printer setup?**", вижте "Отстраняване на неизправности" по-долу, за да извършите операции с принтера, и след това изчакайте малко, докато се покаже съобщението.

Следвайте инструкциите на екрана, за да продължите с настройката.

Подходящият метод на свързване се избира в зависимост от вашата среда.

- 3** Уверете се, че се показва следният екран.



Отстраняване на неизправности



Принтерът не е открит от смартфона.

- 1** Натиснете и задръжте бутона **Директно (Direct)** на принтера за около 2 секунди, докато иконата започне да мига на екрана.

- 2** Върнете се към извършването на операции със смартфона.

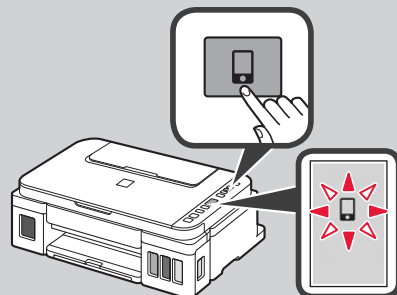

Зареждане на хартия



- 1 Отворете подложката за хартия.

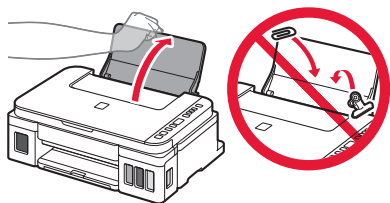

- 2 Плъзнете докрай десния водач за хартия.

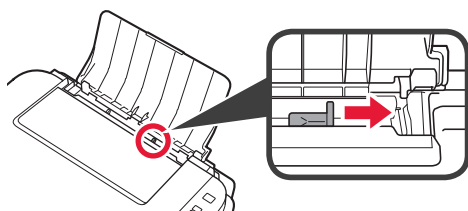

- 3
- 1 Заредете хартия със страната за печат нагоре.
 - 2 Плъзнете десния водач за хартия, за да го подравните със страната на топчето хартия.

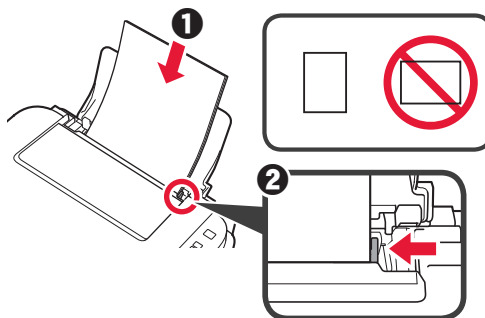

- 4
- 1 Издърпайте изходната тава за хартия.
 - 2 Отворете удължението на изходната тава.

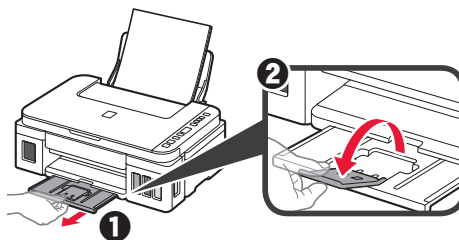

Транспортиране на принтера

Когато премествате принтера, се уверете в описаното по-долу. За подробности вижте **Онлайн ръководство**.

Проверете дали и двата бутона за свързване са натиснати докрай надолу, за да избегнете течове на мастило.

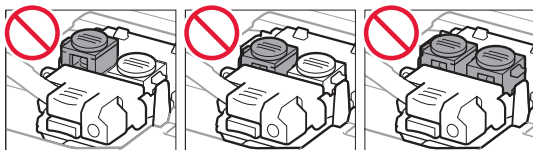
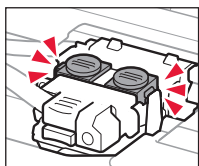

Опаковайте принтера в найлонов чувал, в случай че тече мастило.

- Опаковайте принтера в твърда кутия, така че да е поставен с долната част надолу с помощта на предпазен материал, за да осигурите безопасното му транспортиране.
- Не наклоняйте принтера. Мазилото може да протече.
- Работете внимателно и се уверете, че кашонът винаги остава в хоризонтално положение и НЕ се обръща обратно или настрани, тъй като принтерът може да се повреди и от него да изтече мастило.
- Когато използвате спедиторска фирма за транспортиране на принтера, маркирайте кутията с надписа "ТАЗИ СТРАНА НАГОРЕ", за да се уверите, че принтерът ще бъде поставен с долната част надолу. Също така поставете и надпис "ЧУПЛИВО" или "ДА СЕ БОРАВИ ВНИМАТЕЛНО".

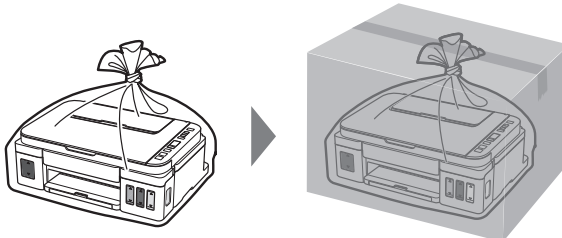

1. Preverjanje priložene vsebine

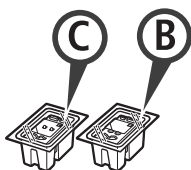

□ Kartuša

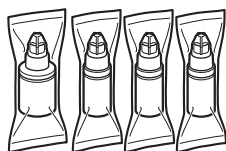

□ Steklenička s črnilom

- Napajalni kabel
- Namestitveni CD za računalnike z operacijskim sistemom Windows
- Informacije o varnosti in pomembne informacije
- Navodila za postavitve in začetek uporabe (ta priročnik)

2. Odstranjevanje zaščitnih materialov



- 1 Odstranite zaščitne materiale (kot je oranžni trak) z zunanosti tiskalnika.
- 2 **1** Odprite enoto za optično branje/pokrov.
2 Odstranite oranžni trak in zaščitni material ter ju zavržite.

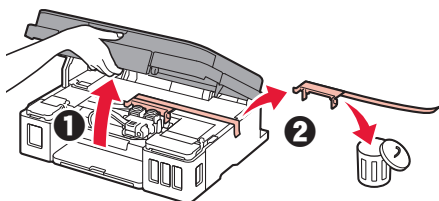

3. Namestitev kartuše



- 1 Odprite pokrov za pritrdjevanje kartuš.

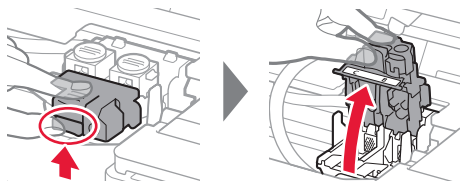

- 2 Vzemite posamezne kartuše iz paketa in odstranite oznako.

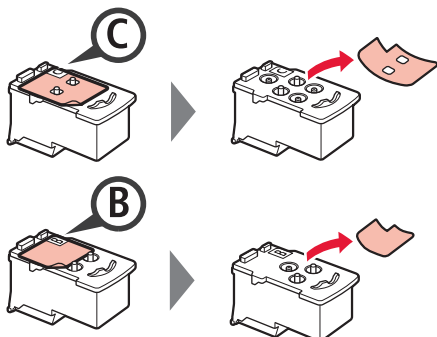

- 3 Odstranite zaščitni trak.

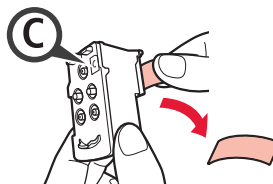

Tega dela se ne dotikajte.

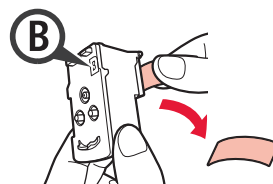

- 4 Kartušo C (barvna) vstavite na levi in kartušo B (črna) na desni.

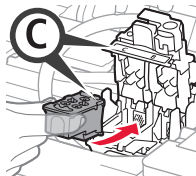

Pazite, da s kartušo ne udarite ob dele v bližini.

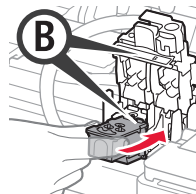

- 5 Zaprite pokrov za pritrdjevanje kartuš in ga pritisnite navzdol.

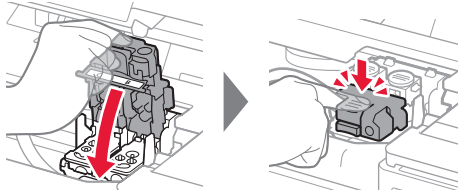

- 6 Pritisnite oba gumba za spajanje povsem navzdol.

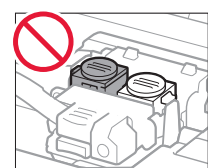
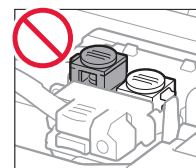
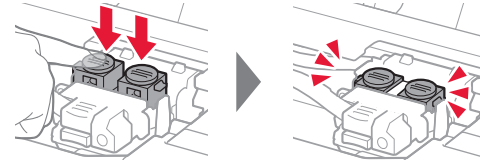

4. Vklp tiskalnika



- 1 DVIGNITE enoto za optično branje/pokrov in jo nato zaprite.

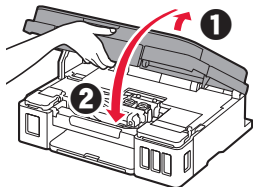

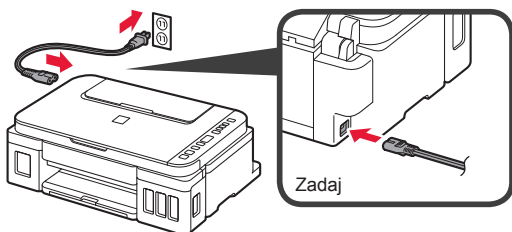

- 2 Priključite napajalni kabel.

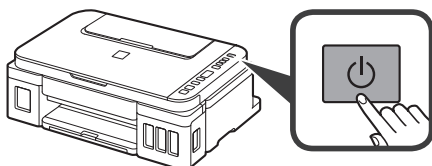

Ne priključite še nobenega kabla razen napajalnega kabla.

- 3 Pritisnite gumb **VKLOP (ON)**.



- 4 Prepričajte se, da je na zaslonu prikazano  (ikona Črnilo (Ink)) in .

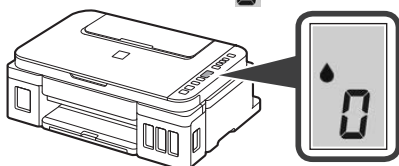

Če se odpre drugačen zaslon, si za navodila za reševanje napake oglejte »Če se pojavi kateri od teh zaslonov« na strani 3.

5. Vlivanje črnila



Pri tem izdelku je treba previdno ravnati s črnilom. Ko so črnilni vložki napolnjeni s črnilom, se črnilo lahko polije. Če s črnilom umažete oblačila ali druge predmete, ga morda ne bo mogoče odstraniti.

- 1 Odprite enoto za optično branje/pokrov.

- 2 Odprite pokrov črnilnega vložka.

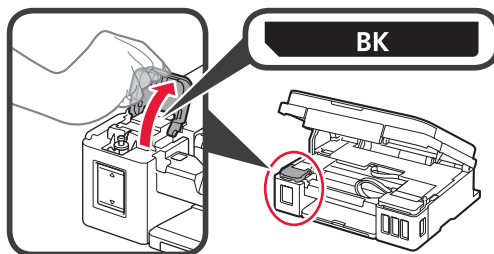

- 3 Primite in odstranite pokrovček črnilnega vložka.

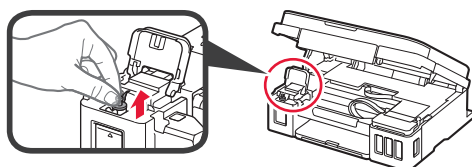

- 4 Stekleničko s črnilom držite pokonci in odstranite pokrovček stekleničke.

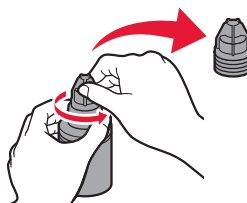

- 5 Šobo stekleničke s črnilom vstavite v odprtino za dovajanje in stekleničko s črnilom obrnite navzdol.

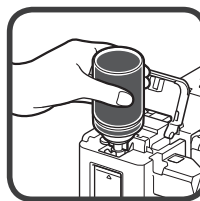
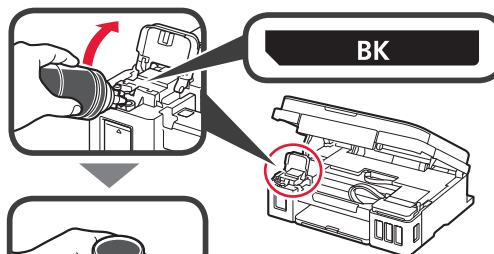

- 6 Vse črnilo vlijete v črnilni vložek. Prepričajte se, da je črnilo napolnjeno do oznake zgornje meje (A).

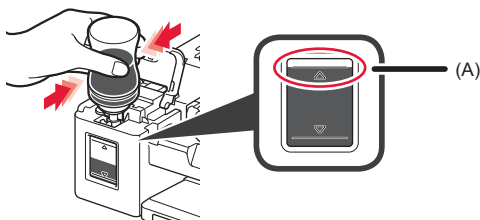

7 Trdno znova namestite pokrovčke vložka.



8 Zaprite pokrov črnilnega vložka.

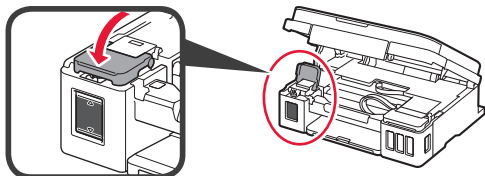

9 Ponovite korake od 2 do 8, da vse črnilo vlijete v ustrezne črnilne vložke na desni strani glede na nalepko.

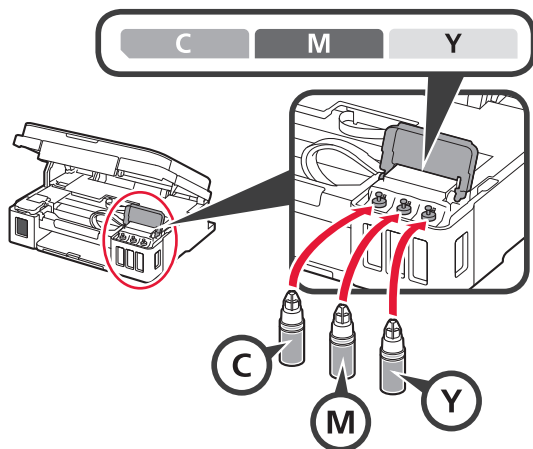

Prepričajte se, da je črnilo napolnjeno do oznake zgornje meje (A).

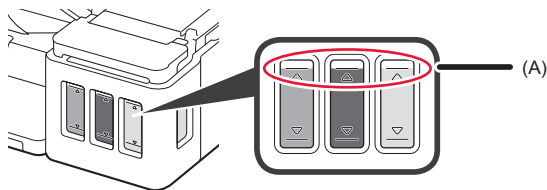

10 DVIGNITE enoto za optično branje/pokrov in jo nato zaprite.

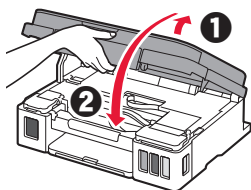

6. Priprava črnilnega sistema

1 Pritisnite gumb **Črno (Black)** in se prepričajte, da izgine  (ikona Črnilo (Ink)).

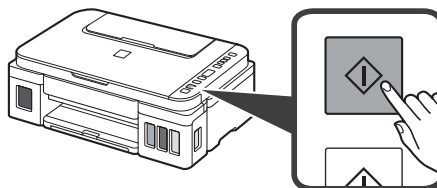

Priprava črnika traja približno 5–6 min. Nadaljujte na naslednji strani.

? Če se pojavi kateri od teh zaslonov

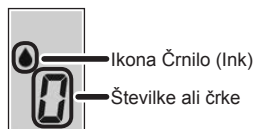

E04

Kartuše niso pravilno nameščene.

➔ »3. Namestitev kartuše« na strani 1

E05

Nobena kartuša ni nameščena.

➔ »3. Namestitev kartuše« na strani 1

E09

Zaščitni material ni odstranjen.

➔ »2. Odstranjevanje zaščitnih materialov« na strani 1

P08

Črnilo ni pripravljeno kot običajno.

Pritisnite gumb **VKLOP (ON)**, da znova zaženete tiskalnik, in nato preberite »5. Vlivanje črnika« na strani 2.

 **0**

Čakanje na pripravo črnika.

➔ »6. Priprava sistema za črnilo«

Če črnika še niste vlili v črnilni vložek, preberite »5. Vlivanje črnika« na strani 2.

V vseh drugih primerih glejte **Spletni priročnik**.

Nadaljujte s korakom, ki ustreza vašemu načinu uporabe tiskalnika.

- Če želite tiskalnik uporabljati tako, da ga povežete samo z računalnikom ali z računalnikom in pametnim telefonom
➔ »7-A. Povezovanje z računalnikom«
- Če želite tiskalnik uporabljati tako, da ga povežete samo s pametnim telefonom
➔ »7-B. Povezovanje s pametnim telefonom« na strani 6

Če želite tiskalnik uporabljati, ne da bi ga povezali z računalnikom ali pametnim telefonom

- ➊ Pritisnite gumb **Zaustavi (Stop)** na tiskalniku.
- ➋ Počakajte, da se na zaslonu prikaže **i**.

Nastavitev je zdaj dokončana.

7-A. Povezovanje z računalnikom



Nastavitev povezave je potrebna za vsak računalnik. Nastavitev začnite na koraku 1 za vsak računalnik.

1 Zaženite namestitveno datoteko za način **A** ali **B**.

A Prenajanje z interneta

- ➊ V računalniku odprite spletni brskalnik (e ipd.).
- ➋ Vnesite naslednji URL, da odprete spletno mesto družbe Canon.

<http://ij.start.canon>



- ➌ Izberite **Nastavitev**.



- ➍ Vnesite ime modela tiskalnika in kliknite **V redu**.

OK

Ime modela lahko izberete s seznama.

- ➎ Kliknite **Nastavitev**.



Postopki za Windows so prikazani spodaj. Če uporabljate računalnik z operacijskim sistemom, ki ni Windows, na primer Chrome OS, namestitev izvedite v skladu z navodili na zaslonu.

- ➏ Za prenos namestitvene datoteke kliknite **Prenesi**.

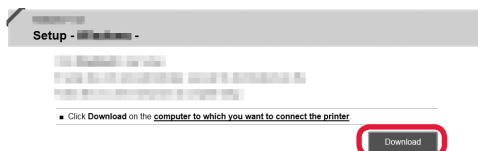

- ➐ Zaženite preneseno datoteko.

Nadaljujte s korakom 2 na naslednji strani.

B Uporaba namestitvenega CD-ja (samo za Windows)

- 1 Vstavite namestitveni CD v računalnik.



- Če uporabljate operacijski sistem Windows 10 ali Windows 8.1:

- 2 Ko se na desni strani zaslona računalnika prikaže naslednje sporočilo, ga kliknite.



- 3 Če se prikaže naslednji zaslon, kliknite **Zaženi Msetup4.exe (Run Msetup4.exe)**.

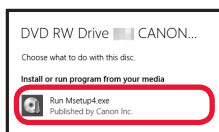

- 4 Če se prikaže pogovorno okno **Nadzor uporabniškega računa (User Account Control)**, kliknite **Da (Yes)**.

Če se to sporočilo ne prikaže (ali se je izbrisalo)

1. V orodni vrstici kliknite **Raziskovalec (File Explorer)**.



2. Na levi strani odprtega okna kliknite **Ta računalnik (This PC)**.

3. Dvokliknite ikono CD-ja na desni strani okna.

Če se prikaže vsebina CD-ja, dvokliknite **Msetup4.exe**.

4. Nadaljujte s korakom 4.

- Če uporabljate operacijski sistem Windows 7:

- 2 Ko se prikaže zaslon **Samodejno predvajanje (AutoPlay)**, kliknite **Zaženi Msetup4.exe (Run Msetup4.exe)**.

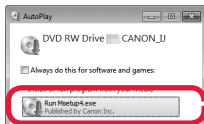

Če se zaslon **Samodejno predvajanje (AutoPlay)** ne prikaže

1. V začetnem meniju kliknite **Računalnik (Computer)**.

2. Dvokliknite ikono CD-ja na desni strani odprtega okna.

Če se prikaže vsebina CD-ja, dvokliknite **Msetup4.exe**.

- 3 Če se prikaže pogovorno okno **Nadzor uporabniškega računa (User Account Control)**, kliknite **Nadaljuj (Continue)**.

Za nadaljevanje pojdite na korak 2.

- 2 Kliknite **Začni nastavev (Start Setup)**.

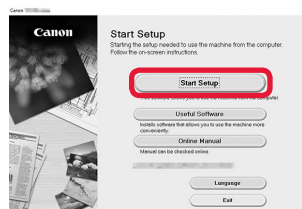

Za nadaljevanje z nastavitvijo upoštevajte navodila na zaslonu.

Če se prikaže naslednji zaslon, kliknite **Izhod (Exit)**.

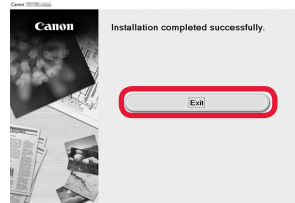

Ko se na zaslonu tiskalnika prikaže **!**, je nastavev končana. Tiskanje iz računalnika je omogočeno.

7-B. Povezovanje s pametnim telefonom



Nastavitev povezave je potrebna za vsak pametni telefon. Nastavitev začnite na koraku 1 za vsak pametni telefon.

Priprava

- V pametnem telefonu vklopite Wi-Fi.
- Če imate brezžični usmerjevalnik, pametni telefon povežite z brezžičnim usmerjevalnikom, ki ga želite povezati s tiskalnikom.
- * Za postopke glejte priročnike pametnega telefona in brezžičnega usmerjevalnika ali se obrnite na proizvajalca.

1 Namestite uporabniško programsko opremo Canon PRINT Inkjet/SELPHY v pametni telefon.



iOS : Poiščite »Canon PRINT« v trgovini App Store.

Android : Poiščite »Canon PRINT« v trgovini Google Play.

Ali pa obiščite spletno mesto Canon tako, da optično preberete kodo QR.



- * Ko je pametni telefon povezan neposredno s tiskalnikom, z njim ne boste mogli vzpostaviti brezžične internetne povezave. V tem primeru vam bo operater morda zaračunal prenos podatkov.
- * Prek brezžičnega omrežja LAN lahko tiskalnik neposredno povežete z največ 5 napravami.

2 Preverite prikaz na tiskalniku.

Zaslon se izklopi, če približno 10 minut ne izvedete nobenega postopka. Za prikaz zaslona pritisnite poljubni gumb na nadzorni plošči (razen gumba **VKLOP (ON)**).

- Če se pojavi kateri od teh zaslonov:



Zasuk



Utripa

Nadaljujte s korakom **B**.

- Če se prikaže ta zaslon:



- Če se prikaže ((P)), je tiskalnik povezan z omrežjem.
- Če se prikaže ((P))^x, tiskalnik ne more komunicirati prek brezžične omrežne povezave. Za podrobnosti odprite spletno mesto »<http://ij.start.canon>«, da si ogledate **Pogosto zastavljena vprašanja**.

Nadaljujte s korakom **A**.

A **iOS** **Android**

- 1 Tapnite nameščeno uporabniško programsko opremo.



- 2 Upoštevajte navodila na zaslonu, da registrirate tiskalnik.

- 3 Prepričajte se, da se prikaže naslednji zaslon.

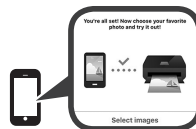

Povezava s pametnim telefonom je zdaj vzpostavljena in iz njega lahko tiskate.

Za tiskanje fotografij naložite fotografski papir. Pojdite na poglavje »Nalaganje papirja« na strani 8.

- B** Spodnji postopki se razlikujejo glede na to, ali uporabljate iOS ali Android. Izberite operacijski sistem in nadaljujte na postopek zanj.

iOS

- 1** Na začetnem zaslonu pametnega telefona tapnite **Nastavitve (Settings)**, nato pa tapnite **Canon_ij_XXXX** v nastavitvah Wi-Fi.

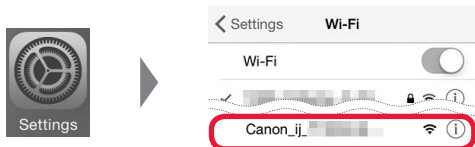

Če na seznamu ni možnosti **Canon_ij_XXXX**, glejte spodnje poglavje »Odpravljanje težav« za upravljanje tiskalnika, nato pa ponovite korak **1**.

- 2** Tapnite nameščeno uporabniško programsko opremo.



- 3** Upošteвайте navodila na zaslonu, da registrirate tiskalnik.

Za nadaljevanje z nastavitvijo upoštevajte navodila na zaslonu.

Če na zaslonu za izbiro načina povezave izberete možnost **Auto Select Conn. Method (recommended)**, tiskalnik samodejno izbere ustrezen način povezave glede na okolje.

- 4** Prepričajte se, da se prikaže naslednji zaslon.



Povezava s pametnim telefonom je zdaj vzpostavljena in iz njega lahko tiskate.

Za tiskanje fotografij naložite fotografski papir. Pojdite na poglavje »Nalaganje papirja« na strani 8.

Android

- 1** Tapnite nameščeno uporabniško programsko opremo.



- 2** Upošteвайте navodila na zaslonu, da registrirate tiskalnik.

Če se ne prikaže sporočilo »Printer is not registered. Perform printer setup?«, v razdelku »Odpravljanje težav« preberite, kako upravljati tiskalnik, nato pa počakajte, da se prikaže sporočilo.

Za nadaljevanje z nastavitvijo upoštevajte navodila na zaslonu.

Ustrezen način povezave je izbran glede na okolje.

- 3** Prepričajte se, da se prikaže naslednji zaslon.



Odpravljanje težav



S pametnim telefonom ni mogoče najti tiskalnika.

- 1** Gumb **Neposred. (Direct)** na tiskalniku pritisnite in pridržite približno 2 s, da začne na zaslonu utripati ikona.

- 2** Vrnite se na postopek pametnega telefona.

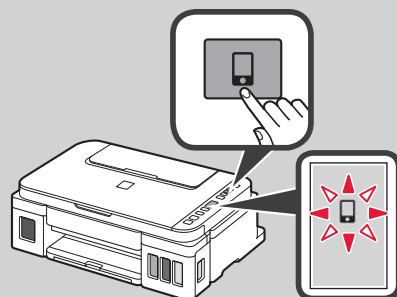



- 1 Odprite oporo za papir.

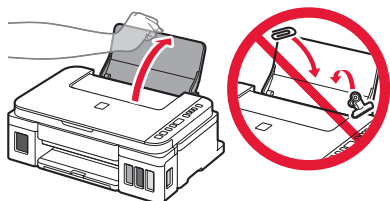

- 2 Potisnite desno vodilo za papir do konca.

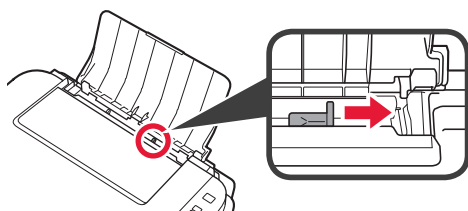

- 3 **1** Vstavite papir s stranjo za tiskanje obrnjeno navzgor.
2 Pomaknite desno vodilo za papir, da ga poravnate s stranskim delom svežnja papirja.

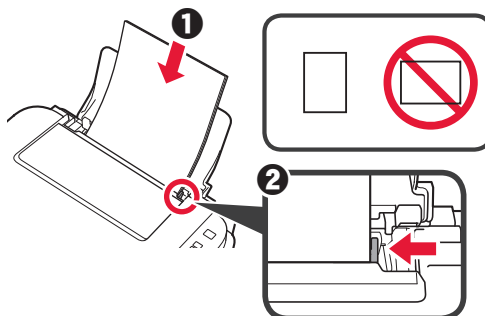

- 4 **1** Izvlecite izhodni pladenj za papir.
2 Odprite podaljšek izhodnega pladnja.

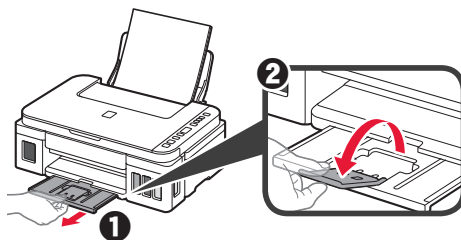

Prevoz tiskalnika

Ko premeščate tiskalnik, preverite spodnje trditve. Za podrobnosti glejte **Spletni priročnik**.

Prepričajte se, da sta oba gumba za spajanje pritisnjena povsem navzdol, da preprečite puščanje črnila.

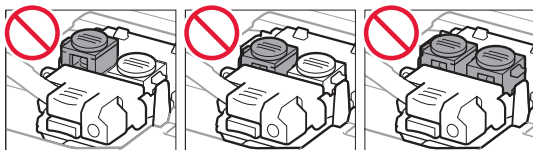
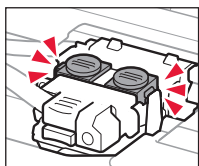

Tiskalnik vstavite v plastično vrečko za primer, da bi črnilo puščalo.

- Tiskalnik shranite v trdno škatlo tako, da je s spodnjim delom obrnjen navzdol. Uporabite dovolj zaščitnega materiala, da bo prenašanje varno.
- Tiskalnika ne nagibajte. Črnilo lahko izteče.
- Ravnajte previdno in škatlo položite na dno (NE na glavo ali na stranice), saj se lahko tiskalnik poškoduje ali začne iztekati črnilo v notranjosti tiskalnika.
- Preden pošljete tiskalnik, škatlo označite z opozorilom »S TO STRANJO NAVZGOR«, da bo tiskalnik obrnjen s spodnjim delom navzdol. Označite tudi z oznako »LOMLJIVO« ali »RAVNAJTE PREVIDNO«.

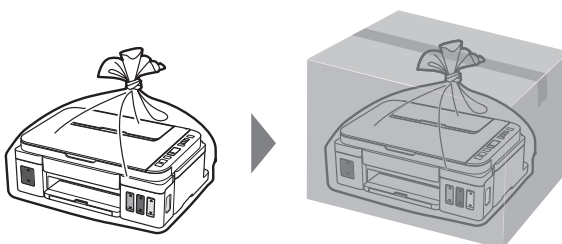

1. Provjera isporučениh stavki

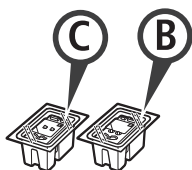

□ Uložak

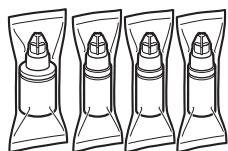

□ Bočica tinte

- Kabel za napajanje
- CD-ROM za postavu za Windows PC
- Sigurnosne i važne informacije
- Početak (ovaj priručnik)

2. Uklanjanje ambalaže



- 1 Uklonite materijale za pakiranje (poput narančaste trake) s vanjske strane pisača.
- 2 **1** Otvorite jedinicu za skeniranje / poklopac.
2 Uklonite narančastu traku i zaštitni materijal te ih odložite.

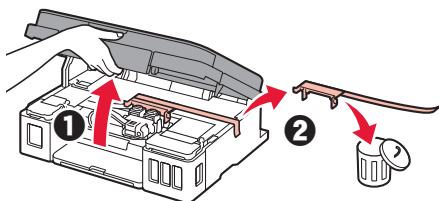

3. Instaliranje uložka



- 1 Otvorite poklopac za zaključavanje uložka.

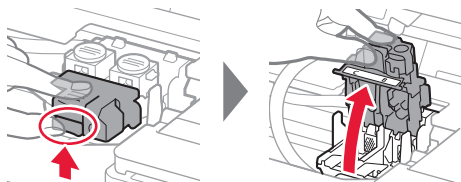

- 2 Izvadite iz paketa svaki uložak i uklonite naljepnicu.

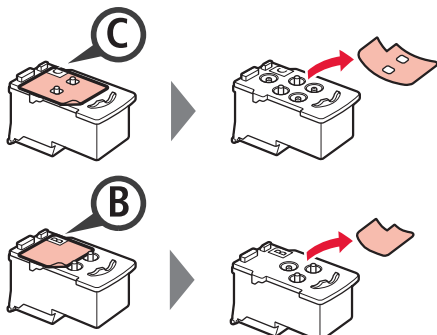

- 3 Uklonite zaštitnu traku.

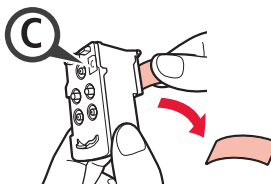

Ne dodirujte.

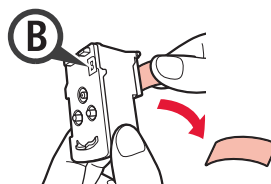

- 4 Umetnite C uložak (s bojom) na lijevu stranu i B uložak (s crnom bojom) na desnu stranu.

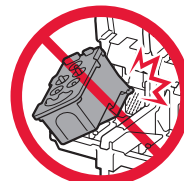
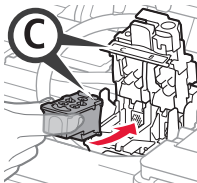

Nemojte je prisloniti uz okolne dijelove.

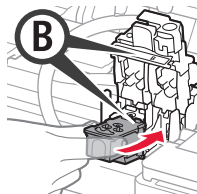

- 5 Zatvorite poklopac za zaključavanje uložka i gurnite ga prema dolje.

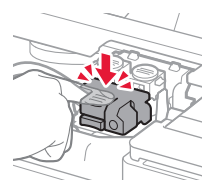
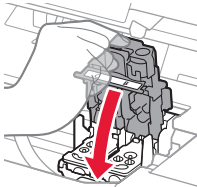

- 6 Pritisnite do kraja oba spojna gumba.

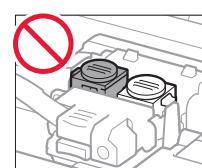
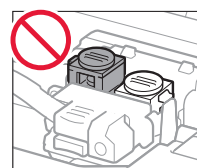
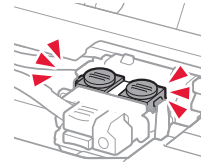
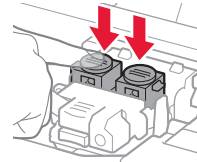

4. Uključivanje pisača



- 1 **PODIGNITE** jedinicu za skeniranje / poklopac, a zatim ih zatvorite.

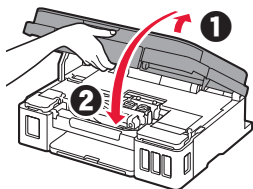

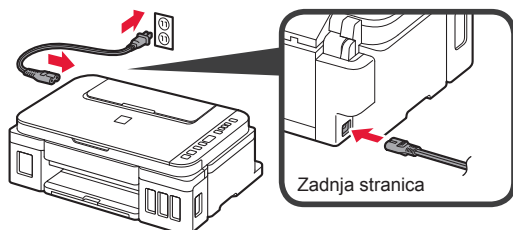

- 2 Povežite kabel za napajanje.

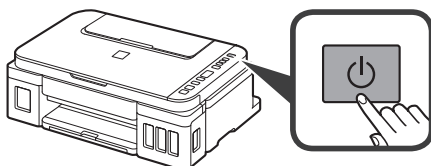

Još ne spajajte nijedan kabel, osim kabela za napajanje.

- 3 Pritisnite gumb **UKLJUČENO (ON)**.



- 4 Provjerite prikazuju li se  (ikona Tinta (Ink)) i  na dodirnom zaslonu.

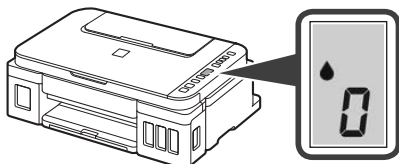

Ako se prikaže drugačiji zaslon, pogledajte odjeljak „Ako se prikaže bilo koji od sljedećih zaslona” na stranici br. 3 kako biste ispravili pogrešku.

5. Ulijevanje tinte



Kod ovog se proizvoda zahtjeva pažljivo rukovanje tintom. Tinta se može raspršiti pri punjenju spremnika tinte. Ako tinta dospje na vašu odjeću ili druge stvari, možda se neće moći odstraniti.

- 1 Otvorite jedinicu za skeniranje / poklopac.

- 2 Otvorite poklopac spremnika tinte.

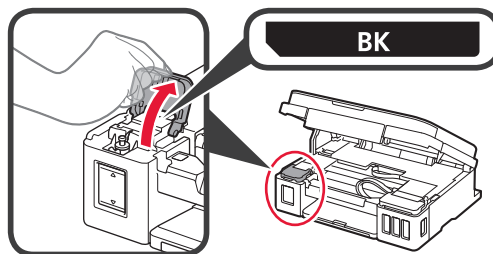

- 3 Uхватite i uklonite kapicu spremnika sa spremnika tinte.

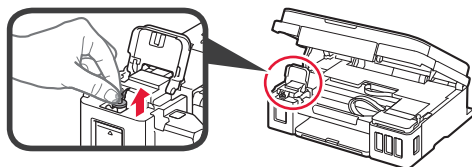

- 4 Držite bočicu tinte uspravno i uklonite kapicu bočice.



- 5 Umetnite mlaznicu bočice tinte u ulazni otvor i postavite bočicu tinte naopako.

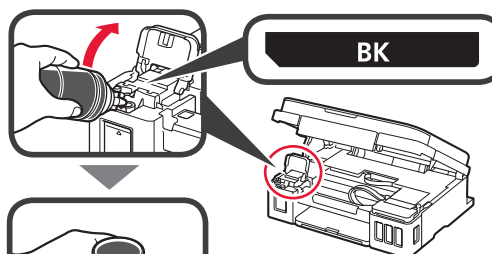

- 6 Ulijte svu tintu u spremnik tinte. Provjerite je li se tinta ulila do linije gornje granice (A).

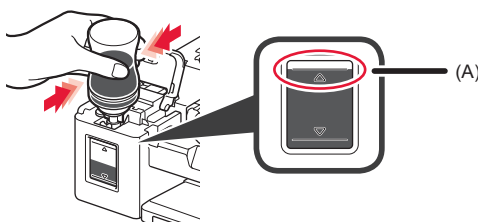

7 Čvrsto ponovno zavijte kapicu spremnika.

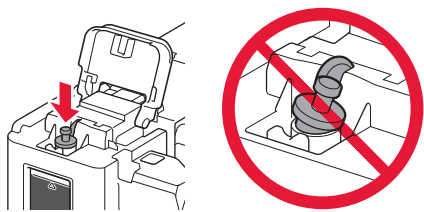

8 Zatvorite poklopac spremnika tinte.

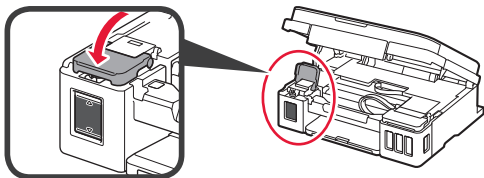

9 Ponovite korake od 2 do 8 kako biste svu tintu ulili u odgovarajuće spremnike tinte na desnoj strani prema naljepnici.

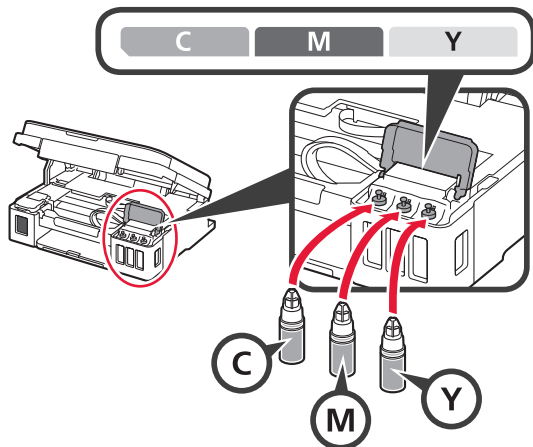

Provjerite je li se tinta ulila do linije gornje granice (A).

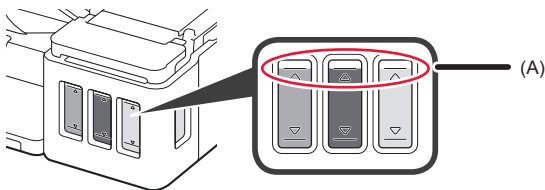

10 **PODIGNITE** jedinicu za skeniranje / poklopac, a zatim ih zatvorite.

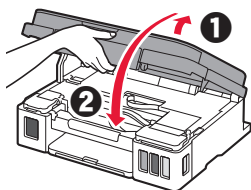

6. Priprema sustava tinte

1 Pritisnite gumb **Crna (Black)** i provjerite je li (ikona Tinta (Ink)) nestala.

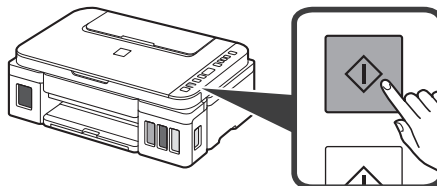

Priprema tinte traje između 5 i 6 minuta. Prijedite na sljedeću stranicu.

? Ako se prikaže bilo koji od sljedećih zaslona

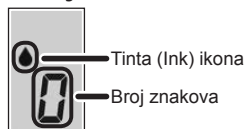

E04

Uložak nije pravilno instaliran.

→ „3. Instaliranje uložka” na stranici br. 1

E05

Nema instaliranih uložaka.

→ „3. Instaliranje uložka” na stranici br. 1

E09

Zaštitni materijali nisu uklonjeni.

→ „2. Uklanjanje ambalaže” na stranici br. 1

P08

Tinta nije normalno pripravljena.

Pritisnite gumb **UKLJUČENO (ON)** kako biste ponovno pokrenuli pisač i zatim pogledajte odjeljak „5. Ulijevanje tinte” na stranici br. 2.

0

Čekanje na pripremu tinte.

→ „6. Priprema sustava tinte”

Ako još niste ulili tintu u spremnik tinte, pogledajte odjeljak „5. Ulijevanje tinte” na stranici br. 2.

Za sve druge slučajeve pogledajte **Priručnik na mreži**.

Dalje nastavite na odgovarajući korak prema namjeni pisača.

- **Za uporabu pisača povezivanjem samo s računalom ili s računalom i pametnim telefonom**

➔ „7-A. Povezivanje s računalom”

- **Za uporabu pisača povezivanjem samo s pametnim telefonom**

➔ „7-B. Povezivanje s pametnim telefonom” na stranici br. 6

Za uporabu pisača bez povezivanja s računalom ili pametnim telefonom

- ➊ Na pisaču pritisnite gumb **Zaustavi (Stop)**.
- ➋ Pričekajte dok se na zaslonu ne prikaže **i**.

Postavljanje je sada dovršeno.

7-A. Povezivanje s računalom



Za svako vam računalo treba postavljanje veze. Nastavite s postavljanjem od koraka br. 1 za svako računalo.

1 Pokrenite datoteku za postavljanje za način **A** ili način **B**.

A Preuzimanje s interneta

- ➊ Otvorite preglednik (itd.) na svom računalu.
- ➋ Unesite sljedeću URL adresu i pristupite stranici Canon.

<http://ij.start.canon>



- ➌ Odaberite **Postavljanje**.



- ➍ Unesite naziv modela svog pisača i kliknite **U redu**.

OK

Naziv modela možete odabrati s popisa.

- ➎ Kliknite **Postavljanje**.



Postupci za operativni sustav Windows prikazani su u nastavku. Ako na računalu koristite OS koji nije Windows, poput Chrome OS, postavljanje izvršite prema uputama na zaslonu.

- ➏ Kliknite **Preuzmi** i preuzmite datoteku za postavljanje.

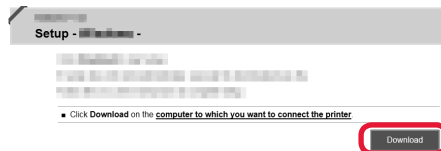

- ➐ Pokrenite preuzetu datoteku.

Kako biste nastavili prijedite na korak 2 na sljedećoj stranici.

B Upotreba CD-ROM-a za postavu (samo Windows)

1 Umetnite CD-ROM za postavu u svoje računalo.



■ Kada koristite Windows 10 ili Windows 8.1:

2 Kada se sljedeća poruka pojavi s desne strane na zaslonu vašeg računala, kliknite na nju.



3 Ako se pojavljuje sljedeći zaslon, kliknite **Pokreni Msetup4.exe (Run Msetup4.exe)**.

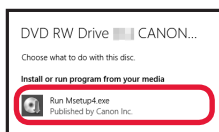

4 Ako se pojavljuje dijaloški okvir **Kontrola korisničkog računa (User Account Control)**, kliknite **Da (Yes)**.

Kada se ova poruka ne pojavljuje (ili je nestala)

1. Kliknite **Eksplorer za datoteke (File Explorer)** na alatnoj traci.



2. Kliknite **Ovo računalo (This PC)** na lijevoj strani otvorenog prozora.

3. Dvaput kliknite ikonu CD-ROM-a na desnoj strani prozora. Kada se prikaže sadržaj CD-ROM-a, dvaput kliknite **Msetup4.exe**.

4. Prijedite na korak 4.

■ Kada koristite Windows 7:

2 Kada se pojavljuje zaslon **Automatska reprodukcija (AutoPlay)**, kliknite **Pokreni Msetup4.exe (Run Msetup4.exe)**.

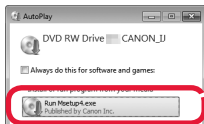

Kada se zaslon **Automatska reprodukcija (AutoPlay)** ne prikazuje

1. Kliknite **Računalo (Computer)** na početnom izborniku.

2. Dvaput kliknite ikonu CD-ROM-a na desnoj strani otvorenog prozora. Kada se prikaže sadržaj CD-ROM-a, dvaput kliknite **Msetup4.exe**.

3 Ako se pojavljuje dijaloški okvir **Kontrola korisničkog računa (User Account Control)**, kliknite **Nastavi (Continue)**.

Kako biste nastavili prijedite na korak 2.

2 Kliknite **Pokreni postavljanje (Start Setup)**.

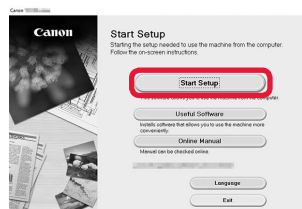

Slijedite upute na zaslonu da biste nastavili s postavljanjem.

Ako se prikaže sljedeći zaslon, kliknite **Izlaz (Exit)**.

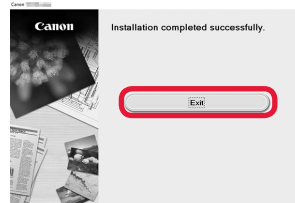

Postavljanje je dovršeno kada se na zaslonu pisača prikaže **1**. Možete ispisivati s računala.

7-B. Povezivanje s pametnim telefonom



Za svaki vam pametni telefon treba postavljanje veze. Nastavite s postavljanjem od koraka br. 1 za svaki pametni telefon.

Priprema

- Uključite Wi-Fi na pametnom telefonu.
- Ako imate bežični usmjerivač, povežite svoj pametni telefon s bežičnim usmjerivačem kojeg želite povezati s pisačem.
- * Informacije o funkcioniranju uređaja potražite u priručnicima za pametni telefon i bežični usmjerivač ili se obratite proizvođaču tih uređaja.

1 Na pametni telefon instalirajte softversku aplikaciju Canon PRINT Inkjet/SELPHY.



iOS : Traži „Canon PRINT” u App Store.

Android : Traži „Canon PRINT” u Google Play.

Ili posjetite web-mjesto Canon skeniranjem QR kôda.



- * Možda se tijekom izravnog povezivanja pisača s pametnim telefonom nećete moći bežično spojiti na internet. Tada ćete, ovisno o ugovoru s vašim davateljem usluge, možda imati troškove.
- * Putem bežične LAN veze s pisačem možete izravno povezati do 5 uređaja.

2 Provjerite zaslon na pisaču.

Zaslon se isključuje kada nema nikakvih radnji otprilike 10 minuta. Pritisnite bilo koji gumb na radnoj ploči (izuzev gumba **UKLJUČENO (ON)**) kako bi se prikazao zaslon.

- Ako se prikaže bilo koji od sljedećih zaslona:



Rotiranje



Treperi

Prijeđite na **B**.

- Ako se prikazuje sljedeći zaslon:



Prijeđite na **A**.

- Ako se prikazuje ((P)), pisač je povezan na mrežu.
- Ako se prikazuje ((P))^x, pisač ne može komunicirati putem bežične LAN veze. Za pojedinih pristupite web-mjestu „<http://ij.start.canon>” kako biste vidjeli **Najčešće postavljana pitanja**.

A **iOS** **Android**

- 1 Dodirnite instalirani aplikacijski softver.



- 2 Slijedite upute na zaslonu za registraciju pisača.

- 3 Mora se prikazati sljedeći zaslon.

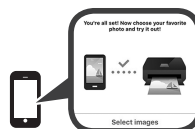

Povezivanje vašeg pametnog telefona sada je dovršeno. Možete ispisivati s pametnog telefona.

Za ispis fotografija, umetnite fotopapir. Prijeđite na odjeljak „Umetanje papira” na stranici br. 8.

- B** Postupci u nastavku ovise o tome radi li se o iOS ili Android. Odaberite svoj operativni sustav i nastavite s odgovarajućim postupkom.

iOS

- 1 Dodirnite **Postavke (Settings)** na početnom zaslону vašeg pametnog telefona i dodirnite **Canon_ij_XXXX** u postavkama za Wi-Fi.

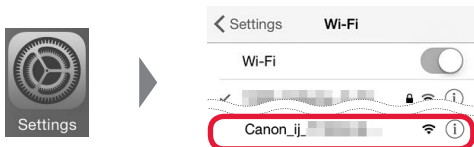

Ako se poruka **Canon_ij_XXXX** ne pojavi na popisu, pogledajte odjeljak „Rješavanje problema” u nastavku da biste pisač pokrenuli, a zatim ponovite korak 1.

- 2 Dodirnite instalirani aplikacijski softver.



- 3 Slijedite upute na zaslону za registraciju pisača.

Slijedite upute na zaslону da biste nastavili s postavljanjem.

Ako odaberete **Auto Select Conn. Method (recommended)** na zaslónu za odabir načina povezivanja, automatski će se odabrati odgovarajući način povezivanja ovisno o vašem okruženju.

- 4 Mora se prikazati sljedeći zaslón.



Povezivanje vašeg pametnog telefona sada je dovršeno. Možete ispisivati s pametnog telefona.

Za ispis fotografija, umetnite fotopapir. Prijedite na odjeljak „Umetanje papira” na stranici br. 8.

Android

- 1 Dodirnite instalirani aplikacijski softver.



- 2 Slijedite upute na zaslónu za registraciju pisača.

Ako se ne prikaže poruka „**Printer is not registered. Perform printer setup?**”, pogledajte poglavlje koje slijedi pod naslovom „Rješavanje problema” kako biste upravljali pisačem i zatim malo pričekajte dok se poruka ne prikaže.

Slijedite upute na zaslónu da biste nastavili s postavljanjem.

Ovisno o okruženju, odabire se odgovarajući način povezivanja.

- 3 Mora se prikazati sljedeći zaslón.



? Troubleshooting

Na pametnom telefonu pisač nije pronađen.

- 1 Pritisnite gumb **Izravna (Direct)** na pisaču i držite ga oko 2 sekunde dok ikona na zaslónu ne počne treperiti.

- 2 Vratite se funkcijama pametnog telefona.

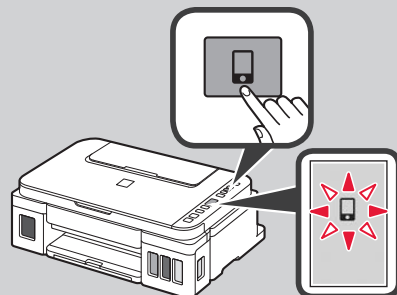



- 1 Otvorite oslonac papira.

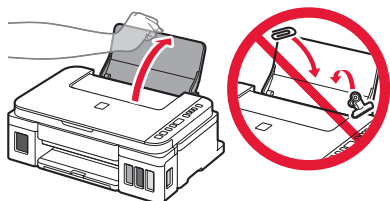

- 2 Povucite desnu vodilicu papira do kraja.

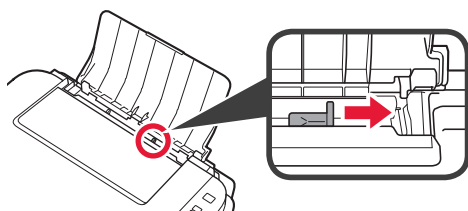

- 3
- 1 Umetnite papir tako da je ispisna strana okrenuta prema gore.
 - 2 Povlačite desnu vodilicu papira dok se ne poravna sa stranicom snopa papira.

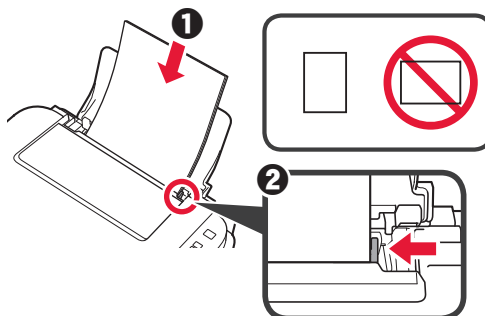

- 4
- 1 Izvucite ladicu za izlaz papira.
 - 2 Otvorite produžetak ladicice za izlaz papira.

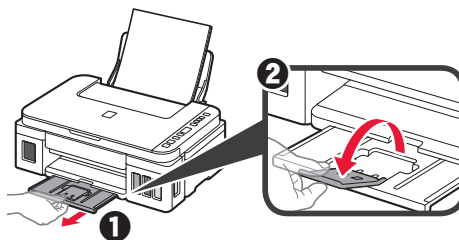

Prijenos pisača

Kod premještanja pisača pazite na sljedeće. Za pojedinosti pogledajte **Priručnik na mreži**.

Provjerite jesu li oba spojna gumba do kraja pritisnuta kako biste izbjegli curenje tinte.

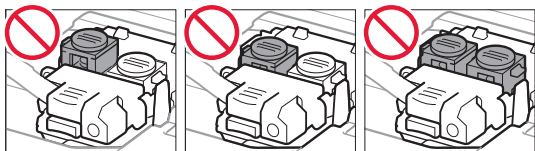
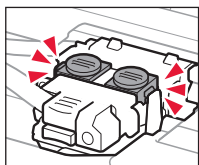

U slučaju curenja tinte spakirajte pišač u plastičnu vrećicu.

- Spakirajte pišač u čvrstu kutiju tako da donji dio bude okrenut prema dolje i upotrijebite dovoljno zaštitnog materijala da bi prijevoz bio siguran.
- Ne naginjite pišač. Može doći do curenja.
- Pažljivo rukujte kutijom i pobrinite se da ostane na ravnom te je NE okrećite naopako ili na stranu jer se pišač može oštetiti, a tinta može iscuriti iz pisača.
- Ako kurir obavlja prijevoz pisača, označite „GORNJA STRANA” na kutiji da ne bi okretali pišač. Stavite i oznake „OSJETLJIVO” ili „PAŽLJIVO RUKOVATI”.

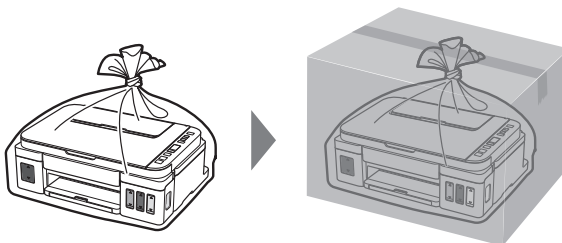



Αποκτήστε πρόσβαση στο Εγχειρίδιο Online Přečtěte si dokument Příručka online
Prístup k dokumentu Příručka online Pobierz Podręcznik online
Hogyan érhető el az Online kézikönyv? Çevrimiçi El Kitabı'na erişme
Accesati Manual online Достъп до Онлайн ръководство
Oprite Spletni priročnik Pristupite dokumentu Priručnik na mreži



Από πρόγραμμα περιήγησης
Cez webový prehliadač
Böngészőből
Din browser
Iz brskalnika

Pomocí webového prohlížeče
Z przeglądarki
Tarayıcıdan
От браузер
Iz preglednika

<http://ij.start.canon>



Από τη συντόμευση της επιφάνειας εργασίας
Pomocí zástupce na ploše
Cez odkaz na ploche
Za pomocą skrótu klawiszowego
Az Asztalon lévő parancsikonnal
Masaüstü kisayolundan
Din scurtătura de pe desktop
От прекия път на работния плот
Prek bližnjice na namizju
Putem prečaca na radnoj površini



Από πρόγραμμα περιήγησης
Cez webový prehliadač
Böngészőből
Din browser
Iz brskalnika

Pomocí webového prohlížeče
Z przeglądarki
Tarayıcıdan
От браузер
Iz preglednika

<http://ij.start.canon>

