IB-220-S1000W-00　　说明书S1000W/B区/捷克斯洛伐克文/捷克NEOX
尺寸：127x127mm
材质：65g哑光铜版纸，封面封底用128g双铜纸
工艺：单黑正反面印刷
装订方式及页面数：18页36面，对折，打钉

Manual Edition 1.0, December 2022
IB-220-S1000W-00

For more information, please visit our website:

www.edifier.com

@Edifierglobal @Edifier_Global @Edifier_Global

Model: EDF100027
FCC ID: Z9G-EDF167
IC: 10004A-EDF167

Edifier International Limited
P.O. Box 6264
General Post Office
Hong Kong

Tel: +852 2522 6989
Fax: +852 2522 1989
www.edifier.com
© 2022 Edifier International Limited. All rights reserved.
Printed in China

NOTICE:
For the need of technical improvement and system upgrade, information contained herein may be subject to change from time to time without prior notice.
Products of EDIFIER will be customized for different applications. Pictures and illustrations shown on this manual may be slightly different from actual product. If any difference is found, the actual product prevails.

EDIFIER®

S1000W

Wi-Fi Bookshelf Speaker

— Manual —

Důležité bezpečnostní pokyny

- Důkladně se seznamte s těmito pokyny. Uložte je na bezpečné místo pro pozdější použití.
- Používejte pouze příslušenství doporučené výrobcem.
- Přístroj instalujte náležitě v souladu s pokyny uvedenými v kapitole o jeho připojení.
- Přístroj doporucujeme používat v teplotním rozmezí 0-35°C. Doporucujeme výrobek prepravovat a skladovat v teplotním rozmezí 0-35°C.
- Abyste snížili riziko požáru nebo úrazu elektrickým proudem, nevystavujte tento přístroj dešti nebo vlhkosti.
- Nepoužívejte toto zařízení v blízkosti vody. Zařízení se nesmí ponořovat do vody ani jiných kapalin a nesmí na něj kapat.
- Přístroj neinstalujte v blízkosti tepelných zdrojů (např. radiátorů, kamen, nebo jiných zařízení vytvářejících teplo, atd.).
- Na přístroj nestavte žádné předměty naplněné tekutinou, např. vázy; také se na něj nesmí stavět žádné zdroje otevřeného ohně, např. zapálené svíčky.
- Neblokujte ventilační otvory. Do ventilačních ani jiných otvorů nestrkejte žádné předměty. Mohlo by dojít ke vzniku požáru nebo úrazu elektrickým proudem.
- S ohledem na dostatečnou ventilaci nechte okolo přístroje dostatečný prostor (doporučujeme minimálně 5 cm).
- Konektor se nesnažte do zásuvky zatlačit násilím. Před připojením konektoru zkontrolujte, zda zástrčka není něčím ucpaná a zda konektor odpovídá zástrčce a je správně orientován.
- Dodané příslušenství a díly (např. šroubky) uchovávejte mimo dosah dětí, aby je omylem nespolkly.
- Sami kryt nedemontujte ani neotvírejte. Vystavujete se tak riziku úrazu elektrickým proudem a jiným nebezpečím. Bez ohledu na příčinu poškození (např. poškozený kabel nebo zástrčka, vystavení působení tekutin, vpadlé cizí předměty, vystavení dešti nebo vlhkosti, nesprávná funkce nebo pád přístroje, atd.) musí opravu okamžitě provést pouze oprávněný servisní technik.
- Před čištěním produktu suchým hadříkem jej vždy nejprve vypněte a odpojte ze sítě.
- K čištění povrchů přístroje nikdy nepoužívejte silné kyseliny, zásady, benzín, alkohol ani jiná chemická rozpouštědla. K čištění používejte pouze neutrální čisticí prostředky nebo čistou vodu.
- Při přepnutí na jinou zemi v aplikaci se výrobek automaticky synchronizuje s místními provozními frekvenčními pásmy Wi-Fi.
- Výrobek musí být používán v nadmorské výšce menší než 2000 m.

Nadměrný poslech hlasité hudby může způsobit poškození sluchu. Udržujte nastavení hlasitosti v rozumném rozsahu.

Správná likvidace produktu. Tato značka znamená, že tento přístroj nelze v rámci EU likvidovat jako běžný domácí odpad. Abyste zabránili poškození životního prostředí nebo lidského zdraví v důsledku nekontrolované likvidace přístroje, zodpovědně jej zrecyklujte, čímž umožníte opětovné využití použitých materiálů. K navrácení použitého přístroje využijte sběrné systémy nebo kontaktujte prodejce, u kterého jste produkt zakoupili. Ten od Vás může přístroj převzít a zajistit jeho ekologickou recyklaci.

Používejte pouze s vozíkem, stojanem, trojnožkou, držákem nebo stolkem specifikovaným výrobcem nebo prodaných s přístrojem. Při používání vozíku dbejte opatrnosti při manipulaci s přístrojem a vozíkem, aby nedošlo k poranění v důsledku překlopení.

Důležité bezpečnostní pokyny

Upozornění pro práci s elektrickým proudem:
1. Pro snadné použití umístěte výrobek do blízkosti síťové zásuvky.
2. Před použitím se ujistěte, že provozní napětí odpovídá napětí ve Vaší místní síti. Správné provozní napětí naleznete na výrobním štítku.
3. Z bezpečnostních důvodů přístroj při bouřce, nebo pokud není delší dobu používán, odpojte ze sítě.
4. Za běžných okolností se zdroj může přehřívat. Dbejte proto na dobré odvětrání a zvýšenou opatrnost.
5. Typový štítek výrobku a štítek s bezpečnostním upozorněním na skříni nebo dolní části výrobku nebo síťového adaptéru.

Tento symbol uživatele varuje před neizolovaným nebezpečným napětím uvnitř přístroje, u kterého hrozí nebezpečí úrazu elektrickým proudem.

Tento symbol uživatele varuje, aby nerozebíral kryt přístroje, a informuje, že se uvnitř přístroje nenachází žádné uživatelem vyměnitelné části. Za účelem opravy navštivte autorizovaný servis.

Tento symbol znamená, že tento přístroj není určen k venkovnímu použití.

Tento symbol znamená, že přístroj se jedná o elektrické zařízení zařízení s dvojitou izolací nebo třídy II a nevyžaduje uzemnění.

Když je použita elektrická zástrčka jako odpojovací zařízení, musí toto odpojovací zařízení zůstat pohotově použitelné.

Pro bezdrátové přístroje:
1. Bezdrátová zařízení mohou generovat krátkovlnné radiové frekvence a rušit tak běžný provoz ostatních elektronických zařízení nebo zdravotních přístrojů.
2. Pokud není použití přístroje povoleno, vypněte jej. Přístroj nepoužívejte ve zdravotnických zařízeních, bv letadlech, u benzínových pump, v blízkosti automatických bran, automatických protipožárních systémů ani jiných automatických zařízeních.
3. Přístroj nepoužívejte ve vzdálenosti do 20 cm od kardiostimulátoru. Radiové vlny mohou ovlivňovat běžnou funkci kardiostimulátorů nebo jiných lékařských přístrojů.

Co je v krabičce?

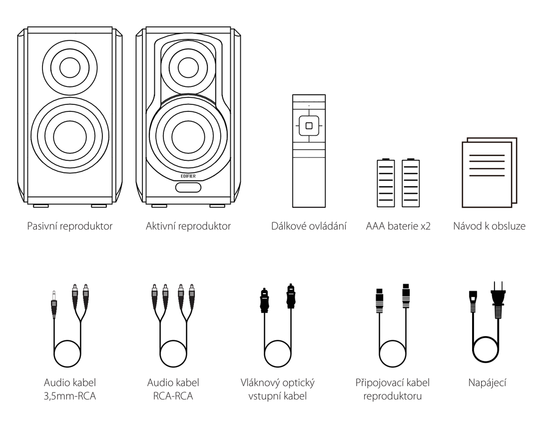

Poznámka: Obrázky jsou jen pro ilustraci a mohou se lišit od skutečného výrobku.

Funkční ovládání

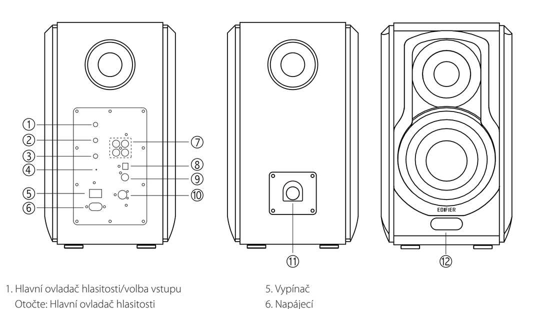

1. Hlavní ovladač hlasitosti/volba vstupu
   Otočte: Hlavní ovladač hlasitosti
   Stisknout: ① vzbudit (režim spánku)
   ② volba vstupu (když není nastaven režim spánku)
   (Wi-Fi → Bluetooth→Vstupní linky 1→ Vstupní linky 2 → Optický → Koaxiální)
   Stiskněte a přidržte: pohotovostní
2. Ovládání nastavení výšek
3. Ovládání nastavení basů
4. Přenastavení
   Stisknout: odpojit Bluetooth a vymazat záznamy o párování Bluetooth (režim Bluetooth)
   zadejte připojení sítě Wi-Fi (režim Wi-Fi)
   Stiskněte a přidržte na 3 sekund: přenastavení
5. Vypínač
6. Napájecí
7. Vstup vstupní linky
8. Optický vstup
9. Koaxiální vstup
10. Připojení k pasivnímu reproduktoru
11. Připojení aktivního reproduktoru
12. Okénko displeje
    Režim Wi-Fi: bílá LED kontrolka
    Režim Bluetooth: modrá LED kontrolka
    Režim vstupní linky 1: zelená LED kontrolka jednou blikne
    Režim vstupní linky 2: zelená LED kontrolka dvakrát blikne
    Optický režim: červená LED kontrolka jednou blikne
    Koaxiální režim: červená LED kontrolka dvakrát blikne

Dálkové ovládání

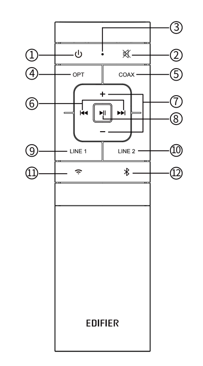

1. Zapnout/vypnout
2. Ztlumit
3. Ukazatel dálkového ovládání
4. Optický režim
5. Koaxiální režim
6. Předchozí stopa/následující stopa (režim Bluetooth/Wi-Fi)
7. Zvýšení hlasitosti/snížení hlasitosti
8. Pozastavení/přehrávání (režim Bluetooth/Wi-Fi)
   Stiskněte a přidržte na 6 sekund: přenastavení
9. Režim vstupní linky 1
10. Režim vstupní linky 2
11. Režim Wi-Fi
    Stiskněte a přidržte: připojení k síti Wi-Fi
12. Režim Bluetooth
    Stiskněte a přidržte: odpojte Bluetooth

Dálkové ovládání

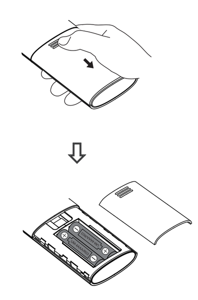

1. Dle pokynů na obrázku zatlačte placem kryt baterie dálkového ovladače dolů a dle směrové šipky jej odstraňte a vložte dvě baterie AAA (dbejte na polaritu "+" a "-").
2. Běžná životnost baterií je přibližně 6 měsíců; pokud dálkové ovládání nefunguje, nebo došlo ke snížení jeho dosahu, baterie vyměňte.
3. Nepoužívejte současně staré a nové baterie.

Poznámka:
1. Dálkové ovládání neodkládejte na místa s vysokou teplotou nebo vlhkostí.
2. Baterie nedobíjejte.
3. Pokud dálkové ovládání dlouho nepoužíváte, vyjměte z něj baterie.
4. Baterie by neměla být vystavena nadměrnému teplu, např. na přímém slunci, ohni, atd.
5. V případě nesprávné instalace baterie hrozí riziko její exploze. K výměně používejte pouze stejný nebo ekvivalentní typ baterie.

Připojení

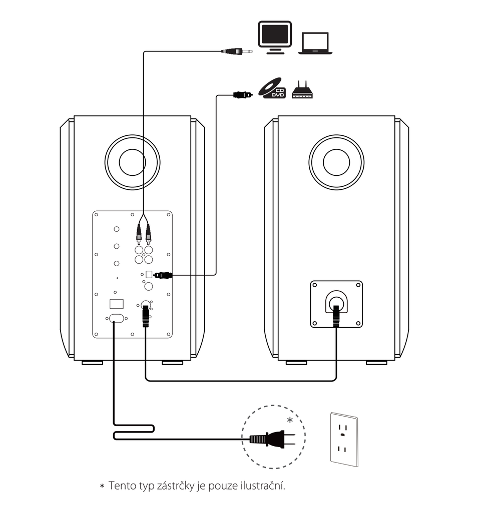

∗ Tento typ zástrčky je pouze ilustrační.

Vstupy audia

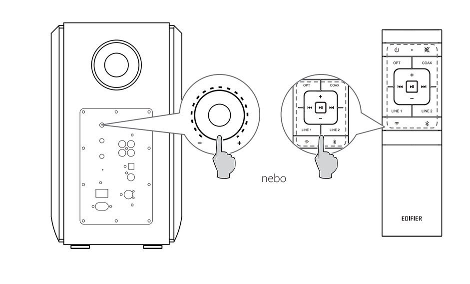

1. Režim vstupní linky 1/vstupní linky 2
- Stiskněte tlačítko „Volume/Input" na aktivním reproduktoru nebo stiskněte tlačítko „LINE 1" nebo „LINE 2" na dálkovém ovladači, čímž přepnete na režim vstupní linky 1/vstupní linky 2 (zelená kontrolka bude blikat a poté nepřetržitě svítit);
- Zdroj zvuku (mobilní telefon, tablet atd.) připojte pomocí audio kabelu do vstupního portu „Line In 1" nebo „Line In 2" (povšimněte si odpovídající barvy) na zadním panelu aktivního reproduktoru;
- Spusťte přehrávání hudby z připojeného zařízení a nastavte požadovanou úroveň hlasitosti.

2. Optický režim
- Stiskněte tlačítko „Volume/Input" na aktivním reproduktoru nebo stiskněte tlačítko „OPT" na dálkovém ovladači, čímž přepnete na optický režim (červená kontrolka jednou blikne a poté bude nepřetržitě svítit);
- Zdroj zvuku (DVD, set-top box atd.) připojte pomocí audio kabelu z optických vláken do vstupního portu „OPT" na zadním panelu aktivního reproduktoru;
- Spusťte přehrávání hudby z připojeného zařízení a nastavte požadovanou úroveň hlasitosti.

Vstupy audia

3. Koaxiální režim
- Stiskněte tlačítko „Volume/Input" na aktivním reproduktoru nebo stiskněte tlačítko „COAX" na dálkovém ovladači, čímž přepnete do režimu koaxiálního kabelu (červená kontrolka dvakrát blikne a poté bude nepřetržitě svítit);
- Zdroj zvuku připojte pomocí koaxiálního kabelu do vstupního portu „COAX" na zadním panelu aktivního reproduktoru (koaxiální kabel není součástí balení);
- Spusťte přehrávání hudby z připojeného zařízení a nastavte požadovanou úroveň hlasitosti.

4. Režim Bluetooth
- Při prvním zapnutí je výchozím nastavením režim Bluetooth; také můžete stisknout tlačítko „Volume/Input" na aktivním reproduktoru nebo stisknout tlačítko „ᛒ" na dálkovém ovladači, čímž přepnete do režimu Bluetooth (modrá kontrolka bude rychle blikat);
- Po úspěšném spárování bude nepřetržitě svítit modrá kontrolka, na vašem zařízení zvolte „EDIFIER S1000W" a připojte se.
- Spusťte přehrávání hudby z připojeného zařízení a nastavte požadovanou úroveň hlasitosti.

Poznámka:
- Abyste mohli plně využít funkcí Bluetooth tohoto produktu, musí Váš mobilní přístroj podporovat profil A2DP a AVRCP.
- Konektivita a kompatibilita Bluetooth se může u různých přístrojů lišit v závislosti na verzích jejich softwaru.
- V optický a koaxiální režim lze dekódovat pouze PCM signál s 44,1/48/96/192 kHz.

Stáhnutí aplikace Edifier Home

Naskenujte QR kód ke stáhnutí aplikace Edifier Home

Poznámka:
Abyste si mohli užívat všech funkcí, ujistěte se, nastavení jazyka a oblasti na vašem chytrém telefonu nebo tabletu odpovídají vaší skutečné poloze.

Download on the App Store
GET IT ON Google Play

Ovladače reproduktoru - režimy Bluetooth a Wi-Fi

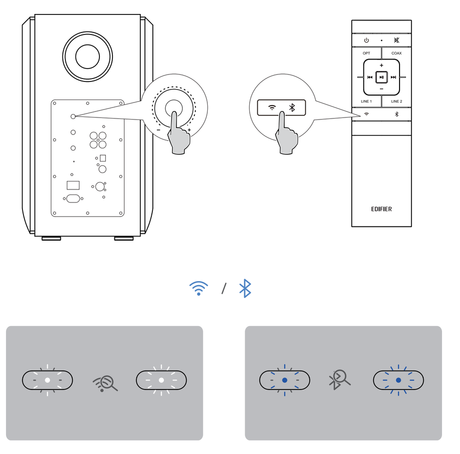

Připojení k síti Wi-Fi

Na vašem zařízení aktivujte funkce Wi-Fi a Bluetooth a otevřete aplikaci Edifier Home, prosím. Postupujte podle pokynů, abyste připojili S1000W k vaší síti Wi-Fi.

Připojení k síti Wi-Fi

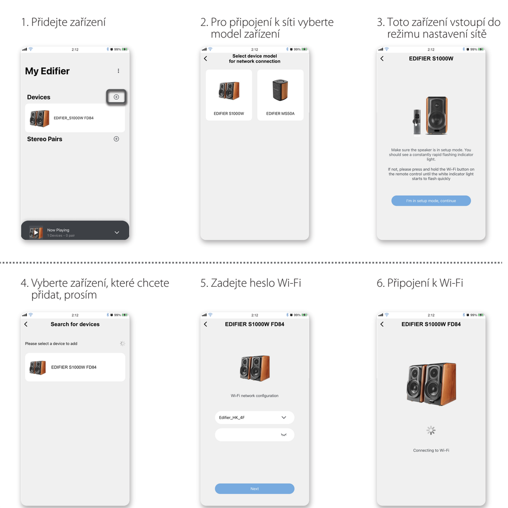

Připojení k síti Wi-Fi

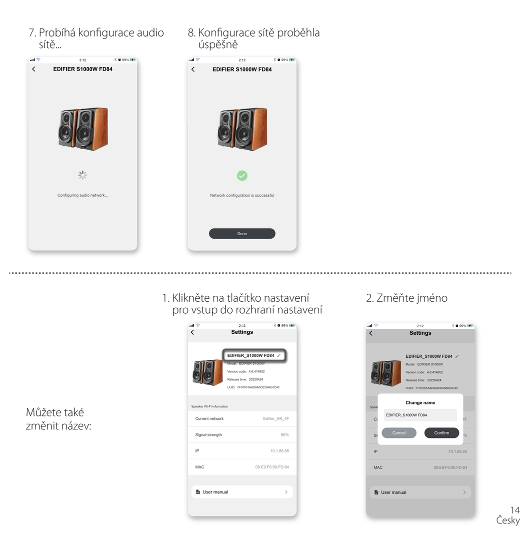

Apple AirPlay/Další kompatibilní aplikace

Apple AirPlay
Kompatibilní s modely výrobků Apple:
- iPhone, iPad, and iPod touch s iOS 11.4 nebo novějším
- Apple TV 4K nebo Apple TV (4. generace) s tvOS 11.4 nebo novějším
- Mac nebo PC s iTunes 12.8 nebo novějším

Další kompatibilní aplikace

TIDAL connect　Spotify

Technické specifikace

Výstupní výkon:	P/L (výšky): 25W+25W
	P/L (střední rozsah a basy): 35W+35W
Kmitočtová charakteristika:	45Hz-40kHz
Vstupy audia:	Wi-Fi, Bluetooth, Vstup linky, Optický, Koaxiální

Prohlášení pro EU
Frekvenční Pásmo (Bluetooth): 2,402GHz ~ 2,480GHz
Frekvenční Pásmo (Wi-Fi): 2,400GHz ~ 2,4835GHz, 5,15GHz ~ 5,35GHz, 5,47GHz ~ 5,725GHz, 5,725GHz ~ 5,85GHz
Radiofrekvenční Výstupní Výkon: ≤20 dBm (EIRP) (vyloučeno 5,725GHz~5,850GHz)
Radiofrekvenční Výstupní Výkon: ≤14 dBm (EIRP) (5,725GHz~5,850GHz)

U tohoto zařízení mohou být omezení v používání, v závislosti na místní síti.
Omezení v pásmu 5 GHz:
Podle 10 (10) směrnice 2014/53/EU, obal znázorňuje, že toto rádiová zařízení bude podléhat některým omezením, až bude uvedeno na trh v Belgii (BE), Bulharsku (BG), České republice (CZ), Dánsku (DK), Německu (DE), Estonsku (EE), Irsku (IE), Řecku (EL), Španělsku (ES), Francii (FR), Chorvatsku (HR), Itálii (IT), Kypru (CY), Lotyšsku (LV), Litvě (LT), Lucembursku (LU), Maďarsku (HU), Maltě (MT), Nizozemí (NL), Rakousku (AT), Polsku (PL), Portugalsku (PT), Rumunsku (RO), Slovinsku (SI), Slovensku (SK), Finsku (FI), Švédsku (SE), Norsku (NO), Spojeném království, pokud jde o Severní Irsko (UK(NI)), Islandu (IS), Lichtenštejnsku (LI), Švýcarsku (CH) a Turecku (TR).
Funkce WLAN je u tohoto zařízení omezena pouze na použití uvnitř, kvůli použití jeho frekvenčního rozsahu 5,15-5,35 GHz

Odstraňování závad

Žádný zvuk
- Zkontrolujte, zda kontrolka napájení svítí.
- Zkuste zvýšit hlasitost pomocí hlavního ovladače nebo dálkového ovládání.
- Zkontrolujte, zda jsou audio kabely správně zapojeny a reproduktory mají správně nastavený vstup.
- Zkontrolujte audio výstup přehrávače.

Nelze se připojit přes Bluetooth
- Ujistěte se, že je reproduktor přepnutý na vstup Bluetooth. Pokud je v režimu jiných vstupů audia, tak se Bluetooth nepřipojí.
  Odpojte všechna zařízení Bluetooth tak, že stisknete a podržíte „ᛒ" v režimu Bluetooth, a zkuste znovu.
- Efektivní přenosový dosah systému Bluetooth je 10 m; ujistěte se, že jsou oba přístroje v uvedeném dosahu.
- Zkuste připojit jiné zaízení Bluetooth.

Zařízení S1000W se nechce zapnout.
- Zkontrolujte, zda je přístroj zapojen do sítě a zásuvka je připojená.

Hluk přicházející z reproduktorů
- Reproduktory EDIFIER generují malý šum, zatímco šum některých zvukových zařízení je příliš vysoký. Odpojte audio kabely a zvyšte hlasitost, pokud není slyšet žádný zvuk ve vzdálenosti 1 metru od reproduktoru, pak není problém s tímto produktem.

Více informací o společnosti EDIFIER naleznete na stránkách www.edifier.com
Informace o záruce na produkty EDIFIER naleznete na příslušných mutačních stránkách na www.edifier.com a v kapitole Podmínky záruky.
USA a Kanada: service@edifier.ca
Jižní Amerika: Místní kontaktní informace naleznete na www.edifier.com (anglicky) nebo www.edifierla.com (španělsky/portugalsky).

Dôležité bezpečnostné pokyny

- Prosím inštrukcie si dôkladne prečítajte. Pre budúce použitie ich uchovajte na bezpečnom mieste.
- Používajte iba príslušenstvo schválené výrobcom.
- Namontujte prístroj správne podľa pokynov v časti pripojenia zariadenia.
- Odporúca sa zariadenie používať v prostredí kde je 0-35°C. Produkt sa odporúca prepravovat a skladovat pri teplote 0-35°C.
- Aby ste sa vyhli riziku požiaru a elektrického šoku, nevystavujte zariadenie dažďu alebo vlhkosti.
- Nepoužívajte toto zariadenie v blízkosti vody. Neponárajte toto zariadenie do akejkoľvek tekutiny alebo ho nevystavujte kvapkaniu alebo špliechaniu.
- Neinštalujte alebo nepoužívajte toto zariadenie v blízkosti zdrojov tepla (napr. radiátor, ohrievač, sporák, alebo iné zariadenia ktoré vytvárajú teplo).
- Na zariadenie sa nemajú umiestňovať žiadne predmety naplnené tekutinami, ako sú vázy; tiež by zariadenie nemalo byť vystavené otvorenému ohňu, ako sú zapálené sviečky položené na zariadení.
- Neblokujte ventilačné otvory. Do ventilačných otvorov alebo mriežok nevkladajte žiadne predmety. Toto môže viesť k požiaru alebo k úrazu elektrickým prúdom.
- Okolo zariadenia udržujte dostatočný priestor z dôvodu dobrej ventilácie (odporúča sa minimálne 5 cm).
- Nestrkajte nasilu zásuvku do zástrčky. Pred pripojením, skontrolujte či nie je zástrčka upchatá a či je zástrčka vhodná pre zásuvku a či je orientovaná správnym smerom.
- Uchovávajte dodávané príslušenstvo a časti (ako napríklad skrutky) mimo dosahu detí, aby sa zabránilo ich zjedeniu omylom.
- Neotvárajte alebo nevyberajte kryt sami. Môžete sa tak vystaviť nebezpečnému napätiu alebo iným rizikám. Bez ohľadu na príčinu poškodenia (ako je poškodený drôt alebo zástrčka, vystavenie kvapkajúcej kvapaline alebo spadajúcemu cudziemu predmetu, vystavenie dažďu alebo vlhkosti, nefungujúcemu výrobku alebo spadnutiu výrobku atď.), musí oprava okamžite vykonaná autorizovaným servisným profesionálom.
- Pred čistením výrobku suchou handričkou, vždy výrobok vypnite a odpojte zo zásuvky.
- Na čistenie povrchu výrobku nikdy nepoužívajte silnú kyselinu, žieraviny, benzín, alkohol, alebo iné chemické čističe. Na čistenie použitie iba neutrálny čistič alebo čistú vodu.
- Prepínaním medzi rôznymi krajinami v aplikácii sa výrobok automaticky zosynchronizuje s frekvenčnými pásmami miestnej prevádzkovej sieti Wi-Fi.
- Tento výrobok sa musí používať v nadmorskej výške maximálne do 2000 m.

Nadmerne hlasná hudba môže viesť k strate sluchu. Prosím udržujte hlasitosť v bezpečnom rozsahu.

Správna likvidácia tohto výrobku. Toto označenie znamená, že tento výrobok by nemal byť likvidovaný spolu s iným odpadom z domácností v celej EÚ. Aby sa predišlo možnému poškodeniu životného prostredia alebo zdravia ľudí v dôsledku nekontrolovaného zneškodňovania odpadu, zodpovedne ho recyklujte na podporu udržateľného opätovného využitia materiálnych zdrojov. Ak chcete vrátiť použité zariadenie, použite systém vrátenia a zberu alebo kontaktujte predajcu, kde bol produkt zakúpený. Oni potom tento výrobok dajú na recykláciu bezpečnú pre prostredie.

Používajte len s vozíkom, stojanom, statívom, držiakom alebo stolom špecifikovaným výrobcom, alebo predávanými s prístrojom. Ak používate vozík, pri pohybe kombinácie vozíka/prístroja postupujte opatrne, aby ste predišli poraneniu pri prevrátení.

Dôležité bezpečnostné pokyny

Varovanie pri napájaní:
1. Výrobok umiestnite do blízkosti elektrickej zásuvky.
2. Pred použitím, sa uistite že pracovné napätie je rovnaké ako vaša lokálna napájacia sieť. Správne pracovné napätie môžete nájsť na výrobnom štítku zariadenia.
3. Z bezpečnostných dôvodov odpojte výrobok od elektrickej siete počas búrok alebo pri dlhšom nepoužívaní.
4. Za normálnych okolností, môže byť napájanie horúce. V oblasti udržujte dobré vetranie a buďte opatrný.
5. Firemný štítok výrobku a bezpečnostné varovné štítky sú na kryte alebo na spodku výrobku alebo napájacieho adaptéra.

Tento symbol je určený na výstrahu užívateľa pri prítomnosti neizolovaného nebezpečného napätia v kryte výrobku, ktoré môže byť predstavovať dostatočný stupeň pre riziko elektrického šoku osoby.

Tento symbol upozorňuje používateľa, aby nerozoberal kryt výrobku a nie je v ňom žiadna časť vymeniteľná používateľom. Pre opravu výrobok zoberte do autorizovaného opravného strediska.

Tento symbol naznačuje že zariadenie je len na používanie v interiéry.

Tento symbol naznačuje že zariadenie je II TRIEDY alebo dvoj izolované elektrické zariadenie bez požiadavky na uzemnenie.

Zástrčka napájacieho zdroja sa používa na odpojenie zariadenia, odpojené zariadenie má zostať pripravené na prevádzku.

Pre bezdrôtový výrobok:
1. Bezdrôtový výrobok môže vytvárať krátkovlnné rádio frekvencie a môže rušiť bežné používanie iných elektrických zariadení alebo zdravotného vybavenia.
2. Ak výrobok nie je povolený, vypnite ho Výrobok nepoužívajte v zdravotných zariadeniach, v lietadle, na pumpách, v blízkosti automatických brán, automatických požiarnych systémov alebo iných automatických zariadení.
3. Zariadenie nepoužívajte v blízkosti kardiostimulátora v rozsahu do 20 cm. Rádiové vlny môžu ovplyvniť bežnú operáciu kardiostimulátora alebo iných zdravotných zariadení.

Čo je v krabici?

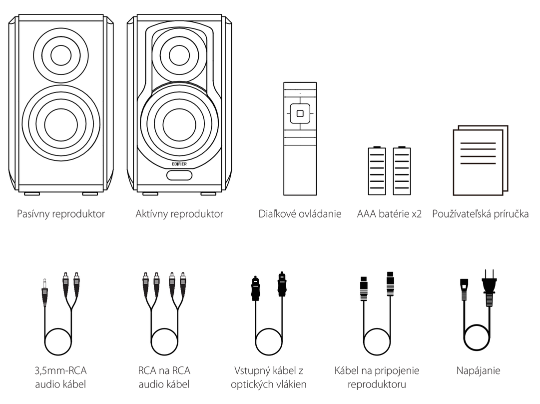

Poznámka: Obrázky sú len na porovnanie a môžu sa líšiť od skutočného výrobku.

Funkčná prevádzka

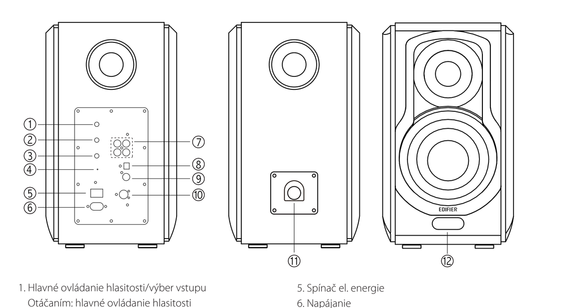

1. Hlavné ovládanie hlasitosti/výber vstupu
   Otáčaním: hlavné ovládanie hlasitosti
   Stlačenie: ① zobudiť (režim spánku)
   ② výber vstupu (keď nie je v režime spánku)
   (Wi-Fi → Bluetooth → Line In 1 → Line In 2 → Optický → Koaxiálny)
   Stlačte a podržte: pohotovostný
2. Otočný ovládač výšok
3. Otočný ovládač basov
4. Reštartovanie
   Stlačenie: odpojiť Bluetooth a vymazať záznamy o párovaní s Bluetooth (režim Bluetooth)
   vstúpiť do pripojenia siete Wi-Fi (režim Wi-Fi)
   Stlačte a podržte stlačené na 3 sekundy: reštartovanie
5. Spínač el. energie
6. Napájanie
7. Line In
8. Optický vstup
9. Koaxiálny vstup
10. Pripojenie k pasívnemu reproduktoru
11. Pripojenie k aktívnemu reproduktoru
12. Okno displeja
    Režim Wi-Fi: biela LED kontrolka
    Režim Bluetooth: modrá LED kontrolka
    Režim Line In 1: zelená LED kontrolka blikne raz
    Režim Line In 2: zelená LED kontrolka blikne dvakrát
    Optický režim: červená LED kontrolka blikne raz
    Koaxiálny režim: červená LED kontrolka blikne dvakrát

Diaľkové ovládanie

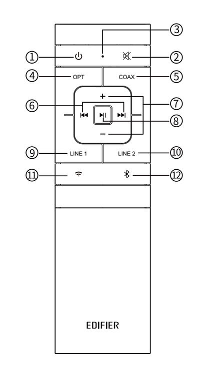

1. Napájanie zapnúť/vypnúť
2. Stlmiť
3. Indikátor diaľkového ovládania
4. Optický režim
5. Koaxiálny režim
6. Predchádzajúca stopa/ďalšia stopa (režim Bluetooth/Wi-Fi)
7. Zvýšenie hlasitosti/zníženie hlasitosti
8. Pauza/prehrať (režim Bluetooth/Wi-Fi)
   Stlačte a podržte stlačené na 6 sekundy: reštartovanie
9. Režim Line In 1
10. Režim Line In 2
11. Režim Wi-Fi
    Stlačte a podržte: pripojenie k sieti Wi-Fi
12. Režim Bluetooth
    Stlačte a podržte: odpojiť Bluetooth

Diaľkové ovládanie

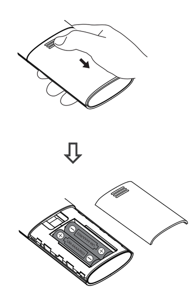

1. Ako je znázornené na obrázku, palcom stlačte kryt batérie na diaľkovom ovládači nadol a pre odstránenie krytu posúvajte podľa smeru šípky, používajú sa dve AAA batérie (dávajte pozor na póly „+" a „-").
2. Životnosť batérie je zvyčajne približne 6 mesiacov; vymeňte ich, keď diaľkový ovládač nie je citlivý alebo sa zmenší vzdialenosť ovládania.
3. Nikdy nepoužívajte staré a nové batérie dohromady.

Poznámka:
1. Diaľkové ovládanie nepokladajte na miesta ktoré sú horúce alebo vlhké.
2. Batérie nenabíjajte.
3. Ak sa výrobok nepoužíva po dlhšiu dobu, prosím vyberte baterky.
4. Batéria by nemala byť vystavená nadmernému teplu ako je slnečné žiarenie, oheň alebo podobne.
5. Ak je batéria vložená nesprávne hrozí nebezpečenstvo výbuchu. Vymeňte len za rovnaký alebo podobný typ.

Pripojenie

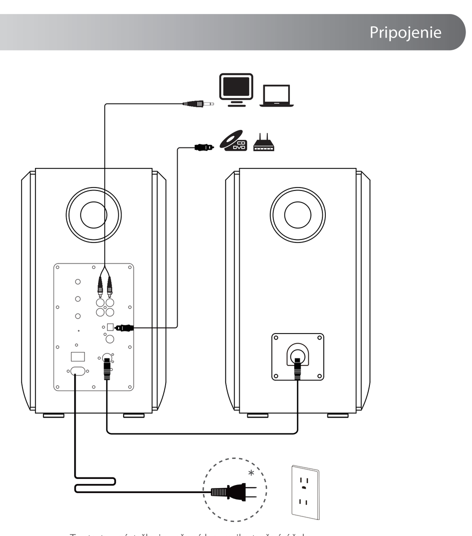

∗ Tento typ zástrčky je určený len na ilustračné účely.

Vstupy zvuku

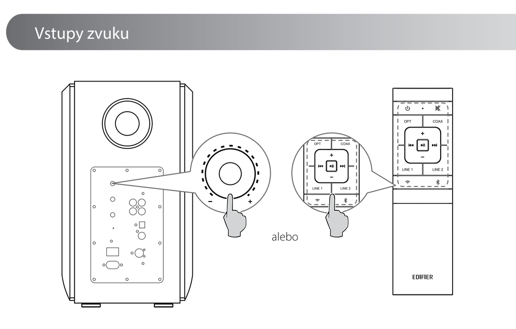

1. Režim Line In 1/Line In 2
- Ak chcete prepnúť do režimu alebo Line In 1/Line In 2 (zelená kontrolka bude blikať a potom bude svietiť), stlačte tlačidlo „Volume/Input" na aktívnom reproduktore alebo tlačidlo „LINE 1" alebo „LINE 2" na diaľkovom ovládači;
- Zdroj zvuku (mobilný telefón, tablet, atď.) zapojte pomocou zvukového kábla do vstupného portu „Line In 1" alebo „Line In 2" (farby sa musia zhodovať) na zadnom paneli aktívneho reproduktora.
- Hudbu prehrávajte v pripojenom zariadení a hlasitosť nastavte na požadovanú úroveň.

2. Optický režim
- Ak chcete prepnúť do optického režimu (červená kontrolka blikne raz a potom bude svietiť), stlačte tlačidlo „Volume/Input" na aktívnom reproduktore alebo tlačidlo „OPT" na diaľkovom ovládači;
- Zdroj zvuku (DVD, káblový prijímač, atď.) zapojte pomocou zvukového kábla s optickými vláknami do vstupného portu „OPT" na zadnom paneli aktívneho reproduktora.
- Hudbu prehrávajte v pripojenom zariadení a hlasitosť nastavte na požadovanú úroveň.

Vstupy zvuku

3. Koaxiálny režim
- Ak chcete prepnúť do koaxiálneho režimu (červená kontrolka blikne dvakrát a potom bude svietiť), stlačte tlačidlo „Volume/Input" na aktívnom reproduktore alebo tlačidlo „COAX" na diaľkovom ovládači;
- Zdroj zvuku zapojte do vstupného portu „COAX" na zadnom paneli aktívneho reproduktora pomocou koaxiálneho kábla (koaxiálny kábel nie je súčasťou dodávky);
- Hudbu prehrávajte v pripojenom zariadení a hlasitosť nastavte na požadovanú úroveň.

4. Režim Bluetooth
- Pri prvom zapnutí napájania bude štandardne zapnutý režim Bluetooth; Ak chcete prepnúť do režimu Bluetooth (modrá kontrolka bude rýchle blikať), na aktívnom reproduktore môžete tiež stlačiť tlačidlo „Volume/Input" alebo na diaľkovom ovládači môžete stlačiť tlačidlo „ᛒ";
- Ak sa chcete pripojiť, v nastavení vášho zariadenia zvoľte „EDIFIER S1000W" a po úspešnom spárovaní bude svietiť modrý svetelný indikátor.
- Hudbu prehrávajte v pripojenom zariadení a hlasitosť nastavte na požadovanú úroveň.

Poznámka:
- Aby ste využívali plné Bluetooth funkcie tohto výrobku, prosíme zabezpečte, aby vaše mobilné zariadenie podporovalo A2DP a AVRCP profil.
- Bluetooth konektivita a kompatibilita sa môže líšiť medzi rozličnými zdrojovými zariadeniami, čo závisí na verzii softvéru zdrojových zariadení.
- V optický a koaxiálny režime sa môže dekódovať len signál PCM s frekvenciou 44,1 kHz/48 kHz/96 kHz/192 kHz.

Stiahnutie aplikácie Edifier Home

Na stiahnutie aplikácie Edifier Home oskenujte QR kód.

Poznámka:
Aby ste mohli využívať všetky funkcie, uistite sa, že nastavenia jazyka a regiónu na vašom smartfóne alebo tablete zodpovedajú vašej aktuálnej polohe.

Download on the App Store
GET IT ON Google Play

Kontrolky reproduktora - režimy Bluetooth a Wi-Fi

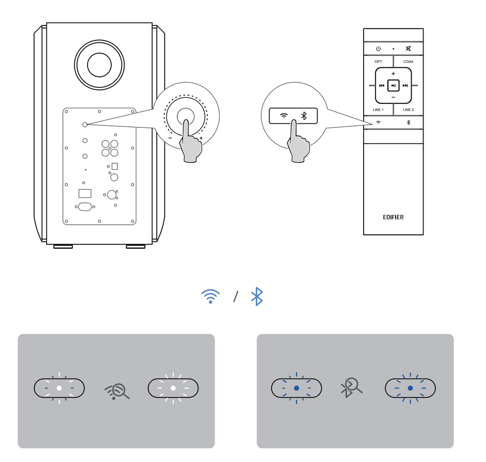

Pripojenie k sieti Wi-Fi

V zariadení zapnite funkcie Wi-Fi a Bluetooth a otvorte aplikáciu Edifier Home. Potom postupujte podľa pokynov na pripojenie S1000W k vašej sieti Wi-Fi.

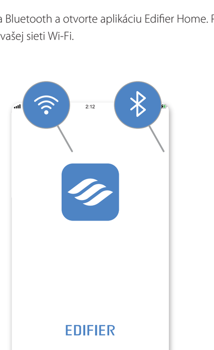

Pripojenie k sieti Wi-Fi

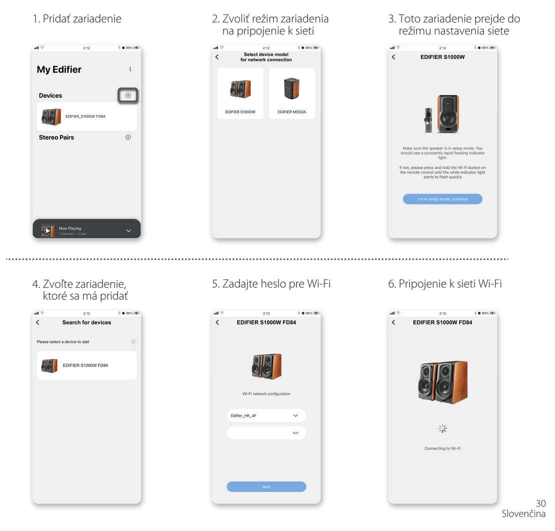

Pripojenie k sieti Wi-Fi

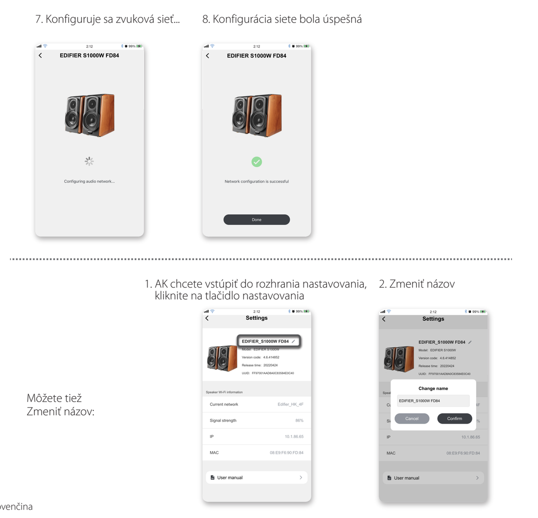

Apple AirPlay/Iné kompatibilné aplikácie

Apple AirPlay
Kompatibilné modely výrobkov Apple:
- iPhone, iPad a iPod touch s verziou systému iOS 11.4 alebo novšou
- Apple TV 4K alebo Apple TV (4. generácia) s verziou systému tvOS 11.4 alebo novšou
- Mac alebo počítač s verziou iTunes 12.8 alebo novšou

Iné kompatibilné aplikácie

TIDAL connect　Spotify

Špecifikácie

Výkon:	Pravý/Ľavý (výšky, soprán): 25W+25W
	Pravý/Ľavý (stredné tóny a basy): 35W+35W
Frekvenčná odozva:	45Hz-40kHz
Vstupy zvuku:	Wi-Fi, Bluetooth, Line In, Optický, Koaxiálny

Vyhlásenie pre EÚ
Frekvenčné Pásmo (Bluetooth): 2,402GHz ~ 2,480GHz
Frekvenčné Pásmo (Wi-Fi): 2,400GHz ~ 2,4835GHz, 5,15GHz ~ 5,35GHz, 5,47GHz ~ 5,725GHz, 5,725GHz ~ 5,85GHz
RF Výstup Napájania: ≤20 dBm (EIRP) (okrem 5,725GHz ~ 5,850GHz)
RF Výstup Napájania: ≤14 dBm (EIRP) (5,725GHz~5,850GHz)

Toto zariadenie sa môže zaregistrovať na používanie v závislosti od miestnej siete.
Registrácia v pásme 5 GHz:
Podľa 10(10) smernice č. 2014/53/EU je na obale uvedené, že toto rádiové zariadenie bude podliehať niektorým obmedzeniam pri jeho uvedení na trh v Belgicku (BE), Bulharsku (BG), Českej republike (CZ), Dánsku (DK), Nemecku (DE), Estónsku (EE), Írsku (IE), Grécku (EL), Španielsku (ES), Francúzsku (FR), Chorvátsku (HR), Taliansku (IT), Cypre (CY), Lotyšsku (LV), Litve (LT), Luxembursku (LU), Maďarsku (HU), Malte (MT), Holandsku (NL), Rakúsku (AT), Poľsku (PL), Portugalsku (PT), Rumunsku (RO), Slovinsku (SI), Slovensku (SK), Fínsku (FI), Švédsku (SE), Nórsku (NO), Spojenom kráľovstve vzhľadom k Severnému Írsku (UK(NI)), Islande (IS), Lichtenštajnsko (LI), Švajčiarsku (CH) a Turecku (TR).
Funkcia WLAN pre toto zariadenie je obmedzená len na použitie vnútri pre jeho prevádzku vo frekvenčnom rozsahu 5,15 až 5,35 GHz.

Riešenie problémov

Žiadny zvuk
- Skontrolujte či je zapnutý svetelný indikátor napájania.
- Skúste zvýšiť hlasitosť pomocou hlavného ovládača hlasitosti alebo diaľkového ovládača.
- Uistite sa že audio káble sú pevne pripojené a vstupy na reproduktoroch sú správne pripojené.
- Skontrolujte či signál z audio zdroja vysiela.

Nie je možné pripojiť cez Bluetooth
- Uistite sa že reproduktor je prepnutý na Bluetooth vstup. Ak je prepnutý na iné módy audio vstupov, Bluetooth sa nepripojí.
  Odpojte od akéhokoľvek Bluetooth zariadenia stlačením a podržaním „ᛒ" v Bluetooth móde, potom to skúste znovu.
- Efektívny rozsah prenosu Bluetooth je 10 metrov; ubezpečte sa, že prevádzka je v dosahu.
- Pokúste sa pripojiť iné Bluetooth zariadenie.

S1000W sa nezapla
- Skontrolujte či je zapojené napájanie, alebo či je zástrčka zapnutá.

Z reproduktorov sa ozýva šum
- Reproduktory EDIFIER vytvárajú slabý šum, avšak na niektorých zvukových zariadeniach je na pozadí veľmi vysoký šum. Odpojte zvukové káble a zvýšte hlasitosť, ak nie je počuť žiaden zvuk v 1 metrovej vzdialenosti od reproduktora, potom s týmto výrobkom nebude žiadny problém.

Viac informácií o EDIFIER, nájdete na www.edifier.com
Otázky týkajúce sa záruky EDIFIER nájdete na príslušnej stránke krajiny www.edifier.com a pozrite si časť nazvanú Podmienky záruky.
USA a Kanada: service@edifier.ca
Južná Amerika: Prosím navštívte www.edifier.com (anglicky) alebo www.edifierla.com (Španielsky/Portugalsky) pre miestne kontaktné údaje.